

2 COVID-19 MELDINGEN AAN DE GGD ZUID-LIMBURG VANAF 7 JUNI 2021

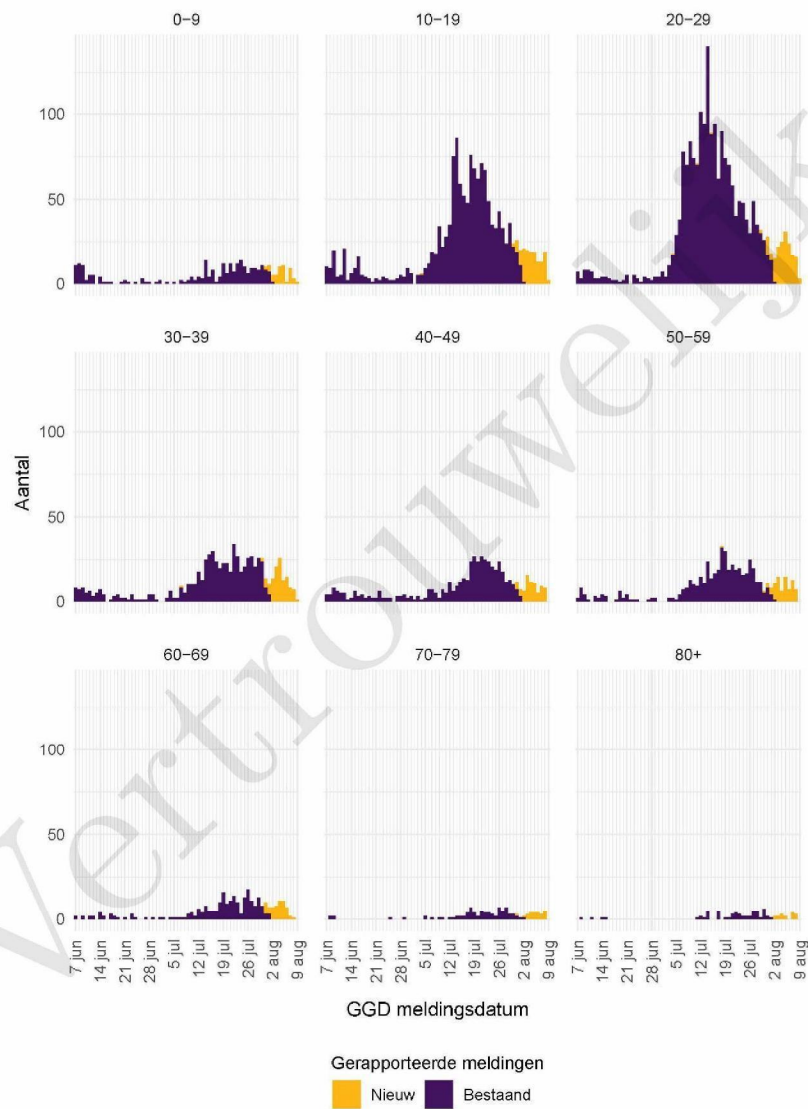

Figuur 2: Aantal aan de GGD gemelde SARS-CoV-2 personen vanaf 7 juni 2021, per leeftijdsgroep. Een leeg figuur betekent dat er in de betreffende periode geen meldingen waren.

3 Top vijf gemeenten in de afgelopen week

In de afgelopen week zijn binnen de veiligheidsregio('s) van GGD Zuid-Limburg het grootste aantal GGD-meldingen ontvangen van personen positief voor SARS-CoV-2 die woonachtig zijn in de onderstaande gemeentes. Dit kunnen dus ook meldingen betreffen van personen die bij een teststraat in een andere GGD-regio zijn getest.

Tabel 2: De vijf gemeenten met het grootste aantal aan de GGD gemelde COVID-19 patiënten in de afgelopen week naar aantal meldingen per 100.000^{1,2}.

GGD	Gemeente	Aantal meldingen per 100.000	Aantal meldingen	Bevolking 2020
GGD Zuid-Limburg	Simpelveld	161.1	17	10555
GGD Zuid-Limburg	Valkenburg aan de Geul	134.4	22	16367
GGD Zuid-Limburg	Beekdaelen	125.2	45	35938
GGD Zuid-Limburg	Kerkrade	124.6	57	45749
GGD Zuid-Limburg	Maastricht	116.0	141	121575

¹ Betreft het aantal personen positief voor SARS-CoV-2 met een datum van melding aan de GGD, in de periode van 2 augustus 2021 10:01 t/m 9 augustus 2021 10:00 uur.

² Sinds 1 december 2020 kunnen naast mensen met klachten ook mensen zonder klachten zich laten testen als zij risico hebben gelopen op een besmetting. Ook is het vanaf 31 maart 2021 mogelijk een zelftest te doen. Deze test wordt aangeraden voor mensen zonder klachten om periodiek (preventief) te testen wanneer dit voor school of werk vereist is. Bij een positieve uitslag is een confirmatietest bij de GGD vereist. Toch is het aannemelijk dat niet alle personen positief voor SARS-CoV-2 getest worden. De werkelijke aantallen zijn daarom waarschijnlijk hoger dan de aantallen die hier genoemd worden.

3 TOP VIJF GEMEENTEN IN DE AFGELOPEN WEEK

Tabel 3: De vijf gemeenten met absoluut het grootste aantal aan de GGD gemelde COVID-19 patiënten in de afgelopen week ^{1,2}.

GGD	Gemeente	Aantal meldingen per 100.000	Aantal meldingen	Bevolking 2020
GGD Zuid-Limburg	Maastricht	116.0	141	121575
GGD Zuid-Limburg	Sittard-Geleen	115.8	107	92429
GGD Zuid-Limburg	Heerlen	105.6	92	87086
GGD Zuid-Limburg	Kerkrade	124.6	57	45749
GGD Zuid-Limburg	Beekdaelen	125.2	45	35938

¹ Betreft het aantal personen positief voor SARS-CoV-2 met een datum van melding aan de GGD, in de periode van 2 augustus 2021 10:01 t/m 9 augustus 2021 10:00 uur.

² Sinds 1 december 2020 kunnen naast mensen met klachten ook mensen zonder klachten zich laten testen als zij risico hebben gelopen op een besmetting. Ook is het vanaf 31 maart 2021 mogelijk een zelftest te doen. Deze test wordt aangeraden voor mensen zonder klachten om periodiek (preventief) te testen wanneer dit voor school of werk vereist is. Bij een positieve uitslag is een confirmatietest bij de GGD vereist. Toch is het aannemelijk dat niet alle personen positief voor SARS-CoV-2 getest worden. De werkelijke aantallen zijn daarom waarschijnlijk hoger dan de aantallen die hier genoemd worden.

4 LEEFTIJDVERDELING EN MAN-VROUWVERDELING VAN BIJ DE GGD ZUID-LIMBURG
POSITIEF OP SARS-COV-2 GETESTE PERSONEN

4 Leeftijdverdeling en man-vrouwverdeling van bij de GGD Zuid-Limburg positief op SARS-CoV-2 geteste personen

Tabel 4: Leeftijdverdeling van aan de GGD gemelde personen met een positieve testuitslag voor SARS-CoV-2, van in het ziekenhuis opgenomen COVID-19 patiënten en van overleden personen positief voor COVID-19 in de afgelopen week^{1,2}.

Leeftijdsgroep	Meldingen		Ziekenhuisopnames		Overleden	
	Aantal	%	Aantal	%	Aantal	%
Totaal gemeld	658		6		2	
0-4	19	2.9	0	0.0	0	0.0
5-9	26	4.0	0	0.0	0	0.0
10-14	41	6.2	0	0.0	0	0.0
15-19	85	12.9	0	0.0	0	0.0
20-24	81	12.3	0	0.0	0	0.0
25-29	72	10.9	0	0.0	0	0.0
30-34	66	10.0	1	16.7	0	0.0
35-39	39	5.9	0	0.0	0	0.0
40-44	37	5.6	0	0.0	0	0.0
45-49	30	4.6	2	33.3	0	0.0
50-54	43	6.5	0	0.0	0	0.0
55-59	31	4.7	0	0.0	0	0.0
60-64	23	3.5	0	0.0	0	0.0
65-69	24	3.6	2	33.3	0	0.0
70-74	14	2.1	0	0.0	0	0.0
75-79	11	1.7	0	0.0	0	0.0
80-84	7	1.1	0	0.0	1	50.0
85-89	5	0.8	1	16.7	1	50.0
90-94	2	0.3	0	0.0	0	0.0
95+	2	0.3	0	0.0	0	0.0
Niet vermeld	0	0.0	0	0.0	0	0.0

¹ Betreft het aantal personen positief voor SARS-CoV-2 met een datum van melding aan de GGD, opnamedatum of datum van overlijden in de periode van 2 augustus 2021 10:01 t/m 9 augustus 2021 10:00 uur.

² Sinds 1 december 2020 kunnen naast mensen met klachten ook mensen zonder klachten zich laten testen als zij risico hebben gelopen op een besmetting. Ook is het vanaf 31 maart 2021 mogelijk een zelftest te doen. Deze test wordt aangeraden voor mensen zonder klachten om periodiek (preventief) te testen wanneer dit voor school of werk vereist is. Bij een positieve uitslag is een confirmatietest bij de GGD vereist. Toch is het aannemelijk dat niet alle met SARS-CoV-2 besmette personen daadwerkelijk getest worden. De werkelijke aantallen in Nederland zijn daarom waarschijnlijk hoger dan de aantallen die hier genoemd worden. Het werkelijke aantal COVID-19 patiënten opgenomen in het ziekenhuis of overleden is hoger dan het aantal opgenomen of overleden patiënten gemeld in de surveillance. Dit komt doordat er geen meldingsplicht geldt voor ziekenhuisopname door of overlijden aan COVID-19. De hier gepresenteerde opname- en sterftecijfers betreffen daarom een onderrapportage, en zijn weergegeven in grijs. Aan het RIVM wordt niet gemeld wie hersteld is.

4 LEEFTIJDVERDELING EN MAN-VROUWVERDELING VAN BIJ DE GGD ZUID-LIMBURG
POSITIEF OP SARS-COV-2 GETESTE PERSONEN

Tabel 5: Man-vrouwverdeling van aan de GGD gemelde personen met een positieve testuitslag voor SARS-CoV-2, van in het ziekenhuis opgenomen COVID-19 patiënten en van overleden personen positief voor SARS-CoV-2 in de afgelopen week^{1,2}

Geslacht	Meldingen		Ziekenhuisopnames		Overleden	
	Aantal	%	Aantal	%	Aantal	%
Totaal gemeld	658		6		2	
Man	310	47.1	5	83.3	1	50.0
Vrouw	348	52.9	1	16.7	1	50.0

¹ Betreft het aantal personen positief voor SARS-CoV-2 met een datum van melding aan de GGD, opnamedatum of datum van overlijden in de periode van 2 augustus 2021 10:01 t/m 9 augustus 2021 10:00 uur.

² Sinds 1 december 2020 kunnen naast mensen met klachten ook mensen zonder klachten zich laten testen als zij risico hebben gelopen op een besmetting. Ook is het vanaf 31 maart 2021 mogelijk een zelftest te doen. Deze test wordt aangeraden voor mensen zonder klachten om periodiek (preventief) te testen wanneer dit voor school of werk vereist is. Bij een positieve uitslag is een confirmatietest bij de GGD vereist. Toch is het aannemelijk dat niet alle met SARS-CoV-2 besmette personen daadwerkelijk getest worden. De werkelijke aantallen in Nederland zijn daarom waarschijnlijk hoger dan de aantallen die hier genoemd worden. Het werkelijke aantal COVID-19 patiënten opgenomen in het ziekenhuis of overleden is hoger dan het aantal opgenomen of overleden patiënten gemeld in de surveillance. Dit komt doordat er geen meldingsplicht geldt voor ziekenhuisopname door of overlijden aan COVID-19. De hier gepresenteerde opname- en sterftecijfers betreffen daarom een onderrapportage, en zijn weergegeven in grijs. Aan het RIVM wordt niet gemeld wie hersteld is.

5 REISHISTORIE VAN BIJ DE GGD ZUID-LIMBURG POSITIEF OP SARS-COV-2 GETESTE
PERSONEN VANAF 7 JUNI 2021 EN IN DE AFGELOPEN WEEK

5 Reishistorie van bij de GGD Zuid-Limburg positief op SARS-CoV-2 geteste personen vanaf 7 juni 2021 en in de afgelopen week

Tabel 6: Aantal aan de GGD gemelde personen met een positieve testuitslag voor SARS-CoV-2 die in de 14 dagen voor aanvang van de ziekte in het buitenland zijn geweest¹.

	Vanaf 7 juni 2021		Afgelopen week ²	
	Aantal	%	Aantal	%
Totaal gemeld	6090		743	
Reishistorie	483	7.9	87	11.7
Geen reishistorie	4970	81.6	526	70.8
Niet vermeld	637	10.5	130	17.5

¹ Of een persoon met een positieve testuitslag voor SARS-CoV-2 wel of geen reishistorie heeft, wordt vanaf 31 augustus 2020 bepaald door de volgende criteria: a) De persoon met een positieve testuitslag voor SARS-CoV-2 heeft bij de GGD aangegeven een reishistorie te hebben en b) er zit maximaal 14 dagen tussen de terugkomst en de eerste ziektedag van de persoon met een positieve testuitslag voor SARS-CoV-2.

² Meldingen die tussen 2 augustus 2021 10:01 en 9 augustus 2021 10:00 aan het RIVM zijn gedaan.

5 REISHISTORIE VAN BIJ DE GGD ZUID-LIMBURG POSITIEF OP SARS-COV-2 GETESTE
PERSONEN VANAF 7 JUNI 2021 EN IN DE AFGELOPEN WEEK

Tabel 7: Aantal aan de GGD gemelde personen met een positieve testuitslag voor SARS-CoV-2 die in de 14 dagen voor aanvang van de ziekte in het buitenland zijn geweest naar verblijfplaats¹.

Land van verblijf	Vanaf 7 juni 2021		Afgelopen week ²	
	Aantal	%	Aantal	%
België	87	18.0	16	18.4
Griekenland	48	9.9	11	12.6
Duitsland	72	14.9	9	10.3
Frankrijk	41	8.5	8	9.2
Bulgarije	16	3.3	7	8.0
Spanje	132	27.3	7	8.0
Italië	18	3.7	6	6.9
Hongarije	9	1.9	4	4.6
Kroatië	15	3.1	4	4.6
Portugal	9	1.9	3	3.4
Albanië	2	0.4	2	2.3
Aruba	4	0.8	2	2.3
Turkije	2	0.4	2	2.3
Curaçao	12	2.5	1	1.1
India	1	0.2	1	1.1
Iran	2	0.4	1	1.1
Macedonië	1	0.2	1	1.1
Montenegro	3	0.6	1	1.1
Mozambique	1	0.2	1	1.1
Peru	1	0.2	1	1.1
Polen	2	0.4	1	1.1
Slovenië	4	0.8	1	1.1
Ver. Arab. Emiraten	1	0.2	1	1.1
Verenigde Staten	2	0.4	1	1.1
Overig	44	9.1	0	0.0

¹ Sommige mensen kunnen in verschillende landen zijn geweest voorafgaand aan een positieve SARS-CoV-2 test in Nederland.

² Meldingen die tussen 2 augustus 2021 10:01 en 9 augustus 2021 10:00 aan het RIVM zijn gedaan.

6 UITGEVOERDE WERKZAAMHEDEN VAN BIJ DE GGD ZUID-LIMBURG GEMELDE PERSONEN
MET EEN POSITIEVE TESTUITSLAG VOOR COVID-19 VANAF 10 JUNI 2021 EN IN DE AFGELOPEN
WEEK

**6 Uitgevoerde werkzaamheden van bij de GGD Zuid-Limburg
gemelde personen met een positieve testuitslag voor COVID-19
vanaf 10 juni 2021 en in de afgelopen week¹**

Tabel 8: Aantal aan de GGD gemelde personen met een positieve testuitslag voor COVID-19 naar uitgevoerde werkzaamheden in de twee weken voorafgaand aan de melding.

Afgelopen twee weken werkzaam in	Vanaf 10 juni 2021		Afgelopen week ¹	
	Aantal	%	Aantal	%
Totaal gemeld	6265	100.0	761	100.0
Ziekenhuis	100	1.6	11	1.4
Verpleeghuis of verzorgingshuis	130	2.1	14	1.8
Andere zorg, binnen 1,5 meter afstand van mensen	176	2.8	23	3.0
Dagopvang, 0 tot 4 jaar	28	0.4	2	0.3
Basisschool en buitenschoolse opvang (4 tot 12 jaar)	101	1.6	9	1.2
Middelbaar onderwijs of middelbaar beroepsonderwijs (12 jaar en ouder)	54	0.9	2	0.3
Hoger beroepsonderwijs of wetenschappelijk onderwijs (16 jaar en ouder)	38	0.6	1	0.1
Horeca met klantcontact	403	6.4	30	3.9
Openbaar vervoer met klantcontact	5	0.1	1	0.1
Handhaving ²	27	0.4	1	0.1
Mantelzorg	3	0.0	0	0.0
Werk met dieren of werk met producten die dierlijk zijn	11	0.2	2	0.3
Werk met eten en drinken of met het verpakken van eten en drinken in een fabriek of op het land	65	1.0	9	1.2
Andere werkzaamheden	1836	29.3	176	23.1
Niet gewerkt	2352	37.5	343	45.1
Onbekend	936	14.9	137	18.0

¹ Meldingen die tussen 2 augustus 2021 10:01 en 9 augustus 2021 10:00 aan het RIVM zijn gedaan.

² Onder handhaving vallen medewerkers bij politie, BOA, marechaussee, brandweer en Dienst Justitiële Inrichtingen.

³Sinds OSIRIS vragenlijst versie 8 wordt er gevraagd naar de werkzaamheden in de afgelopen twee weken in plaats van het beroep.

7 COVID-19 ziekenhuisopnames en opnames op de intensive care gerapporteerd door de Stichting NICE

De Stichting NICE rapporteert dagelijks het aantal COVID-19 patiënten dat opgenomen is in het ziekenhuis. Het aantal ziekenhuisopnames is inclusief opnames op de intensive care. Er is mogelijk een vertraging van 2 tot 3 dagen in de data-aanlevering. Het is niet mogelijk om de ziekenhuisopnames (gerapporteerd in NICE data) te koppelen aan individuele meldingen (Osiris data). Daardoor worden hier alle ziekenhuisopnames van patiënten met COVID-19 woonachtig in regio GGD Zuid-Limburg gerapporteerd. Dus ook van de patiënten die niet door de GGD zelf zijn gemeld aan het RIVM.

Tabel 9: Aantal nieuwe ziekenhuisopnames van patiënten met COVID-19 per kalenderweek¹ van ziekenhuisopname², woonachtig in regio GGD Zuid-Limburg.

Datum van - tot	Ziekenhuisopnames
07-06-2021 - 13-06-2021	6
14-06-2021 - 20-06-2021	8
21-06-2021 - 27-06-2021	3
28-06-2021 - 04-07-2021	2
05-07-2021 - 11-07-2021	4
12-07-2021 - 18-07-2021	3
19-07-2021 - 25-07-2021	13
26-07-2021 - 01-08-2021	24
02-08-2021 - 08-08-2021	13

¹ Een kalenderweek is gedefinieerd van maandag t/m zondag.

² De gegevens van de meest recente kalenderweek zijn nog niet volledig.

7 COVID-19 ZIEKENHUISOPNAMES EN OPNAMES OP DE INTENSIVE CARE GERAPPORTEERD
DOOR DE STICHTING NICE

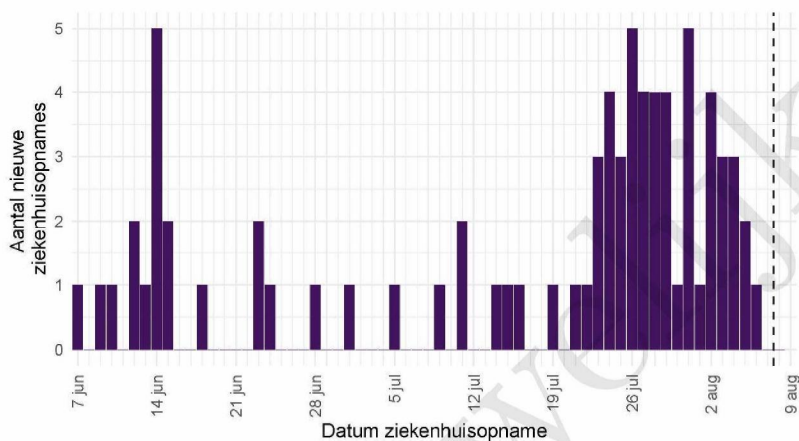

Figuur 3: Aantal nieuwe COVID-19 patiënten per dag in Nederlandse ziekenhuizen woonachtig in regio GGD Zuid-Limburg. Gegevens rechts van de stippellijn worden momenteel nog aangevuld door de ziekenhuizen.

Bron: Nationale Intensive Care Evaluatie – NICE. Gegevens bijgewerkt op 9 augustus 2021 12:20 uur. Voor uitgebreidere en nog actuelere informatie zie Stichting NICE.

8 Bron- en contactonderzoek van SARS-CoV-2 meldingen aan de GGD Zuid-Limburg

Wanneer iemand besmet is met SARS-CoV-2 start de GGD met bron- en contactonderzoek (BCO) volgens een landelijk protocol, met als doel om verdere verspreiding van het virus te voorkomen.

8.1 Brononderzoek: Setting van mogelijke besmetting van personen met een positieve testuitslag voor SARS-CoV-2 vanaf 7 juni 2021 en in de afgelopen week

In het brononderzoek, dat door de GGD wordt uitgevoerd bij personen met een positieve testuitslag voor SARS-CoV-2, wordt nagegaan of er gerelateerde ziektegevallen zijn die de bron kunnen zijn. Als dit het geval is wordt vermeld in welke setting de besmetting mogelijk heeft plaatsgevonden. Voor de gemelde personen met een positieve testuitslag voor SARS-CoV-2 waarbij sprake is van gerelateerde gevallen en waarvan de setting bekend is, wordt in Tabel 11 vermeld om welke setting het gaat.

Tabel 10: Aantal aan de GGD gemelde personen met een positieve testuitslag voor SARS-CoV-2 naar aanwezigheid van gerelateerde ziektegevallen¹.

Gerelateerde ziektegevallen aanwezig	Vanaf 7 juni 2021		Afgelopen week ²	
	Aantal	%	Aantal	%
Totaal gemeld	6090		743	
Ja, setting vermeld	2394	39.3	251	33.8
Ja, setting niet vermeld	463	7.6	104	14.0
Ja, setting onbekend	13	0.2	2	0.3
Nee	2370	38.9	232	31.2
Niet vermeld	850	14.0	154	20.7

¹ Sinds 1 december 2020 kunnen naast mensen met klachten ook mensen zonder klachten zich laten testen als zij risico hebben gelopen op een besmetting. Ook is het vanaf 31 maart 2021 mogelijk een zelftest te doen. Deze test wordt aangeraden voor mensen zonder klachten om periodiek (preventief) te testen wanneer dit voor school of werk vereist is. Bij een positieve uitslag is een confirmatietest bij de GGD vereist. Toch is het aannemelijk dat niet alle personen positief voor SARS CoV-2 getest worden. De werkelijke aantallen zijn daarom waarschijnlijk hoger dan de aantallen die hier genoemd worden.

² Meldingen die tussen 2 augustus 2021 10:01 en 9 augustus 2021 10:00 aan het RIVM zijn gedaan.

8 BRON- EN CONTACTONDERZOEK VAN SARS-COV-2 MELDINGEN AAN DE GGD ZUID-LIMBURG

Tabel 11: Vermelde mogelijke settings van besmetting van aan de GGD gemelde personen met een positieve testuitslag voor SARS-CoV-2 waarbij sprake is van gerelateerde gevallen^{1,2}.

Setting	Vanaf 7 juni 2021		Afgelopen week ³	
	Aantal	%	Aantal	%
Thuisituatie (huisgenoten en partner, niet samenwonend)	1087	45.4	142	56.6
Bezoek in de thuisituatie (van of bij familie, vrienden, enz.)	417	17.4	49	19.5
Werksituatie	223	9.3	20	8.0
Feest (feest, verjaardag, borrel, bruiloft, enz.)	124	5.2	15	6.0
Medereiziger / reis / vakantie	52	2.2	7	2.8
Horeca	331	13.8	7	2.8
Vrijtijdsbesteding, zoals sportclub	21	0.9	3	1.2
Overige gezondheidszorg	23	1.0	3	1.2
Verpleeghuis of woonzorgcentrum voor ouderen	29	1.2	3	1.2
Vlucht	8	0.3	2	0.8
Woonvoorziening voor mensen met een beperking	8	0.3	2	0.8
Overige woonvoorziening	18	0.8	2	0.8
Dagopvang voor ouderen en mensen met een beperking	2	0.1	1	0.4
School en kinderopvang	210	8.8	0	0.0
Studentenvereniging/-activiteiten	27	1.1	0	0.0
Religieuze bijeenkomsten	2	0.1	0	0.0
Koor	0	0.0	0	0.0
1e lijn gezondheidszorg / huisarts	0	0.0	0	0.0
2e lijn gezondheidszorg / ziekenhuis	3	0.1	0	0.0
Uitvaart	1	0.0	0	0.0
Overig	156	6.5	25	10.0

¹ Sinds 1 december 2020 kunnen naast mensen met klachten ook mensen zonder klachten zich laten testen als zij risico hebben gelopen op een besmetting. Ook is het vanaf 31 maart 2021 mogelijk een zelftest te doen. Deze test wordt aangeraden voor mensen zonder klachten om periodiek (preventief) te testen wanneer dit voor school of werk vereist is. Bij een positieve uitslag is een confirmatietest bij de GGD vereist. Toch is het aannemelijk dat niet alle personen positief voor SARS-CoV-2 getest worden. De werkelijke aantallen zijn daarom waarschijnlijk hoger dan de aantallen die hier genoemd worden.

² Per positief op SARS-CoV-2 getest persoon kunnen meerdere settings gerapporteerd zijn. De percentages in Tabel 11 worden berekend ten opzichte van het aantal personen met een positieve testuitslag voor SARS-CoV-2 waarbij sprake is van gerelateerde gevallen en tenminste één setting is vermeld (Tabel 10).

³ Meldingen die tussen 2 augustus 2021 10:01 en 9 augustus 2021 10:00 aan het RIVM zijn gedaan.

8.2 Bron- en contactonderzoek van SARS-CoV-2 meldingen aan de GGD Zuid-Limburg

Het contactonderzoek richt zich op personen met wie de besmette persoon de afgelopen tijd in contact is geweest, en besmet zou kunnen hebben. Nauwe contacten zijn mensen waarmee langer dan 15 minuten op minder dan 1,5 meter afstand contact is geweest tijdens de besmettelijke periode, waarbij onderscheid wordt gemaakt tussen huisgenoten en overige nauwe contacten. Andere (niet nauwe) contacten van de besmette persoon zijn mensen die langer dan 15 minuten met de persoon in dezelfde ruimte waren, maar waar wel 1,5 meter afstand was, óf mensen die minder dan 15 minuten op minder dan 1,5 meter contact hadden met de besmette persoon.

De GGD neemt contact op met de nauwe contacten van de besmette persoon en bespreekt leefregels waaronder het thuis in quarantaine blijven. De andere (niet nauwe) contacten krijgen een brief of e-mail. Nauwe contacten krijgen sinds 3 februari 2021 het advies om zich zo snel mogelijk te laten testen en op dag 5 na de blootstelling een (tweede) test te doen om uit quarantaine te mogen. Het advies aan niet nauwe contacten is om zich bij klachten zo snel mogelijk te laten testen, en anders op of rond dag 5 na de blootstelling. De GGD registreert het aantal nauwe en niet nauwe contacten van de persoon met een positieve testuitslag voor SARS-CoV-2 (Tabel 11). Alleen de nauwe contacten worden op individuele basis geregistreerd; indien nauwe contacten gelinkt zijn aan meerdere besmette personen worden ze niet dubbel geregistreerd.

In periodes met een groot aantal besmettingen kan de uitvoering en registratie van het BCO door de GGD'en tijdelijk worden aangepast. Deze GGD'en vragen besmette personen dan zelf hun contacten te waarschuwen met behulp van informatie van de GGD. Als volgens een arts van de GGD sprake is van een risicogroep of risicovolle situatie wordt het BCO wel volgens de landelijke werkwijze uitgevoerd.

8 BRON- EN CONTACTONDERZOEK VAN SARS-COV-2 MELDINGEN AAN DE GGD ZUID-LIMBURG

Tabel 12: Aantallen aan de GGD gemelde personen met een positieve testuitslag voor SARS-CoV-2, aantallen gevonden in het kader van bron- en contactonderzoek en aantallen waarbij contactinventarisatie is uitgevoerd¹, per kalenderweek².

Start week	Nieuwe meldingen	Gevonden ihkv BCO ³		Contactinventarisatie uitgevoerd		Contactinventarisatie op tijd ⁴	
		Aantal	%	Aantal	%	Aantal	%
07-06-2021	265	118	44.5	253	95.5	122	85.9
14-06-2021	143	57	39.9	138	96.5	70	94.6
21-06-2021	91	29	31.9	84	92.3	43	95.6
28-06-2021	137	39	28.5	126	92.0	74	86.0
05-07-2021	752	226	30.1	580	77.1	98	92.5
12-07-2021	1595	478	30.0	658	41.3	0	0.0
19-07-2021	1425	469	32.9	1032	72.4	6	85.7
26-07-2021	954	320	33.5	864	90.6	70	64.8
02-08-2021	651	193	29.6	564	86.6	217	83.8

¹ Contactinventarisatie houdt in dat de GGD voor elke nieuwe SARS-CoV-2 melding in kaart brengt welke contacten deze persoon met een positieve testuitslag voor SARS-CoV-2 heeft gehad tijdens de besmettelijke periode, die twee dagen voor de start van de klachten begint.

² Een kalenderweek is gedefinieerd van maandag t/m zondag.

³ Meldingen waarbij de persoon met een positieve testuitslag voor SARS-CoV-2 in het kader van BCO door de GGD of door een andere persoon met een positieve testuitslag voor SARS-CoV-2 is gewaarschuwd.

⁴ Op tijd: contactinventarisatie 0-1 dag na datum melding index bij GGD. Sommige indexen hebben een datum contactinventarisatie vóór de datum dat de index gemeld is bij de GGD. Deze zijn geëxcludeerd.

Tabel 13: Totaal en gemiddeld aantal contacten van gemelde personen per kalenderweek per categorie contact¹.

Start week	Huisgenoten		Overig nauwe contacten		Niet nauwe contacten	
	Totaal	Gemiddeld	Totaal	Gemiddeld	Totaal	Gemiddeld
07-06-2021	412	1.6	519	2.1	1689	6.9
14-06-2021	250	1.8	257	1.9	972	7.1
21-06-2021	164	2.0	268	3.3	368	4.7
28-06-2021	169	1.4	350	3.1	1035	9.2
05-07-2021	901	1.6	2983	5.4	2048	4.0
12-07-2021	987	1.7	2461	4.4	2000	4.2
19-07-2021	1596	1.6	3006	3.1	1164	1.6
26-07-2021	1243	1.4	2183	2.6	1119	2.3
02-08-2021	752	1.4	612	1.1	1088	3.8

¹ Hierbij worden alleen de nieuwe SARS-CoV-2 meldingen meegenomen waarbij contactinventarisatie is uitgevoerd. De contacten in deze tabel betreffen zowel de contacten die wel-immuun en die niet-immuun worden beschouwd.

8 BRON- EN CONTACTONDERZOEK VAN SARS-COV-2 MELDINGEN AAN DE GGD ZUID-LIMBURG

Tabel 14: Aantal nauwe contacten dat opgevolgd wordt door de GGD en aantal en percentage met een SARS-CoV-2 infectie, per categorie nauw contact, per kalenderweek^{1,2}.

Start week	Huisgenoten			Overig nauwe contacten		
	Aantal	Aantal positief	% Positief	Aantal	Aantal positief	% Positief
07-06-2021	281	46	16.4	219	6	2.7
14-06-2021	175	29	16.6	207	2	1.0
21-06-2021	96	7	7.3	148	6	4.1
28-06-2021	142	19	13.4	198	22	11.1
05-07-2021	146	18	12.3	161	22	13.7
19-07-2021	19	3	15.8	2	1	50.0
26-07-2021	161	20	12.4	112	9	8.0
02-08-2021	403	32	7.9	169	10	5.9

¹ Het betreft alleen nauwe contacten die op individuele basis geregistreerd zijn door de GGD.

² In verband met de monitorperiode van 10 dagen zijn de gegevens over het aantal en percentage positief geteste contacten niet volledig voor de meest recente periode.

8 BRON- EN CONTACTONDERZOEK VAN SARS-COV-2 MELDINGEN AAN DE GGD ZUID-LIMBURG

Tabel 15: Indicatoren van tijdigheid van het bron- en contactonderzoek door de GGD¹.

Start week	Contacten	Bereikt	% Bereikt	Op tijd bereikt ²	% Op tijd bereikt	Bereikt binnen 5 dagen na EZD index ³	% Bereikt binnen 5 dagen na EZD index
02-11-2020	398	387	97.2	327	84.5	286	73.9
09-11-2020	913	885	96.9	695	78.5	604	68.2
16-11-2020	1286	1259	97.9	1034	82.1	905	71.9
23-11-2020	1490	1473	98.9	1165	79.1	1028	69.8
30-11-2020	1749	1688	96.5	1341	79.4	1226	72.6
07-12-2020	917	874	95.3	678	77.6	654	74.8
14-12-2020	25	23	92.0	14	60.9	4	17.4
21-12-2020	147	138	93.9	104	75.4	99	71.7
28-12-2020	65	36	55.4	16	44.4	18	50.0
04-01-2021	589	248	42.1	91	36.7	88	35.5
11-01-2021	1727	1129	65.4	660	58.5	638	56.5
18-01-2021	1381	997	72.2	619	62.1	562	56.4
25-01-2021	1262	1224	97.0	902	73.7	810	66.2
01-02-2021	1268	1181	93.1	832	70.4	749	63.4
08-02-2021	1251	1224	97.8	903	73.8	827	67.6
15-02-2021	1454	1429	98.3	1123	78.6	1002	70.1
22-02-2021	1088	1067	98.1	831	77.9	758	71.0
01-03-2021	1310	1289	98.4	1017	78.9	901	69.9
08-03-2021	1775	1670	94.1	1242	74.4	1139	68.2
15-03-2021	1288	992	77.0	663	66.8	628	63.3
22-03-2021	639	543	85.0	448	82.5	370	68.1
29-03-2021	727	661	90.9	601	90.9	468	70.8
05-04-2021	460	444	96.5	396	89.2	364	82.0
12-04-2021	18	12	66.7	12	100.0	6	50.0
19-04-2021	312	291	93.3	266	91.4	201	69.1
26-04-2021	386	365	94.6	320	87.7	301	82.5
03-05-2021	875	764	87.3	647	84.7	537	70.3
10-05-2021	1721	1655	96.2	1495	90.3	1270	76.7
17-05-2021	1148	1136	99.0	978	86.1	833	73.3
24-05-2021	871	866	99.4	647	74.7	616	71.1
31-05-2021	669	664	99.3	492	74.1	428	64.5
07-06-2021	500	498	99.6	359	72.1	328	65.9
14-06-2021	382	376	98.4	296	78.7	229	60.9
21-06-2021	245	242	98.8	225	93.0	169	69.8
28-06-2021	340	339	99.7	265	78.2	234	69.0
05-07-2021	308	304	98.7	264	86.8	235	77.3
19-07-2021	21	14	66.7	11	78.6	11	78.6
26-07-2021	274	250	91.2	192	76.8	184	73.6
02-08-2021	572	552	96.5	495	89.7	386	69.9

¹ Het betreft alleen nauwe contacten die op individuele basis geregistreerd zijn door de GGD.² Op tijd: startdatum monitoring binnen 2 dagen na datum melding index aan de GGD. Sommige contacten hebben een startdatum monitoring vóór de datum dat de index gemeld is bij de GGD. Deze zijn geëxcludeerd.³ Sommige contacten hebben een startdatum monitoring vóór de eerste ziektedag van de index case. Deze zijn geëxcludeerd.

8 BRON- EN CONTACTONDERZOEK VAN SARS-COV-2 MELDINGEN AAN DE GGD ZUID-LIMBURG

Tabel 16: Indicatoren van tijdigheid van het bron- en contactonderzoek door de GGD¹, in heel Nederland

Start week	Contacten	Bereikt	% Bereikt	Op tijd bereikt ²	% Op tijd bereikt	Bereikt binnen 5 dagen na EZD index ³	% Bereikt binnen 5 dagen na EZD index
02-11-2020	11831	6585	55.7	4130	62.7	3696	56.1
09-11-2020	36585	25222	68.9	17116	67.9	15696	62.2
16-11-2020	47369	35765	75.5	24124	67.5	22047	61.6
23-11-2020	50253	37715	75.1	26640	70.6	24537	65.1
30-11-2020	55672	43025	77.3	30404	70.7	28890	67.1
07-12-2020	29863	20303	68.0	13588	66.9	13151	64.8
14-12-2020	11372	4965	43.7	2660	53.6	2476	49.9
21-12-2020	8705	3985	45.8	2266	56.9	1993	50.0
28-12-2020	19571	9333	47.7	4764	51.0	4347	46.6
04-01-2021	40279	18615	46.2	9506	51.1	8676	46.6
11-01-2021	45210	29880	66.1	18989	63.6	17702	59.2
18-01-2021	46456	37257	80.2	25601	68.7	23929	64.2
25-01-2021	35595	33389	93.8	24104	72.2	22485	67.3
01-02-2021	32275	30654	95.0	22007	71.8	20429	66.6
08-02-2021	30141	28906	95.9	21019	72.7	19240	66.6
15-02-2021	41325	39836	96.4	28259	70.9	26792	67.3
22-02-2021	45303	43422	95.8	31676	72.9	28264	65.1
01-03-2021	48862	46375	94.9	34376	74.1	32075	69.2
08-03-2021	61864	57290	92.6	43964	76.7	39966	69.8
15-03-2021	51688	44746	86.6	33529	74.9	30030	67.1
22-03-2021	36080	30796	85.4	23882	77.5	20782	67.5
29-03-2021	27841	23555	84.6	19129	81.2	16411	69.7
05-04-2021	32930	28614	86.9	23194	81.1	20392	71.3
12-04-2021	26173	22386	85.5	17724	79.2	15653	69.9
19-04-2021	20900	17154	82.1	13796	80.4	12023	70.1
26-04-2021	23615	20163	85.4	15641	77.6	13929	69.1
03-05-2021	26962	23538	87.3	19115	81.2	16838	71.5
10-05-2021	33801	31636	93.6	26824	84.8	23482	74.2
17-05-2021	38249	37240	97.4	30991	83.2	27462	73.7
24-05-2021	31591	30999	98.1	24458	78.9	21846	70.5
31-05-2021	27406	27004	98.5	20725	76.7	17982	66.6
07-06-2021	18775	18460	98.3	14364	77.8	12748	69.1
14-06-2021	13461	12928	96.0	10159	78.6	8800	68.1
21-06-2021	8860	8718	98.4	7177	82.3	6123	70.2
28-06-2021	12980	12706	97.9	10767	84.7	9608	75.6
05-07-2021	18707	14755	78.9	12970	87.9	12262	83.1
12-07-2021	4626	982	21.2	676	68.8	600	61.1
19-07-2021	4698	2193	46.7	1707	77.8	1359	62.0
26-07-2021	13121	10811	82.4	9071	83.9	7430	68.7
02-08-2021	18652	17388	93.2	15382	88.5	10952	63.0

¹ Het betreft alleen nauwe contacten die op individuele basis geregistreerd zijn door de GGD.² Op tijd: startdatum monitoring binnen 2 dagen na datum melding index aan de GGD. Sommige contacten hebben een startdatum monitoring vóór de datum dat de index gemeld is bij de GGD. Deze zijn geëxcludeerd.³ Sommige contacten hebben een startdatum monitoring vóór de eerste ziektedag van de index case. Deze zijn geëxcludeerd.

9 Surveillance van SARS-CoV-2 in verpleeghuizen, woonzorgcentra en gehandicaptenzorginstellingen vanaf 7 juni 2021

Vanaf 1 juli 2020 vraagt de GGD voor alle personen positief voor SARS-CoV-2 systematisch na of een persoon in een verpleeghuis of woonzorgcentrum woont. Vanaf 8 september 2020 wordt deze informatie gebruikt om het aantal personen met een positieve testuitslag voor SARS-CoV-2 woonachtig in een verpleeghuis of woonzorgcentrum, en het aantal bewoners met COVID-19 die overleden zijn, te monitoren.

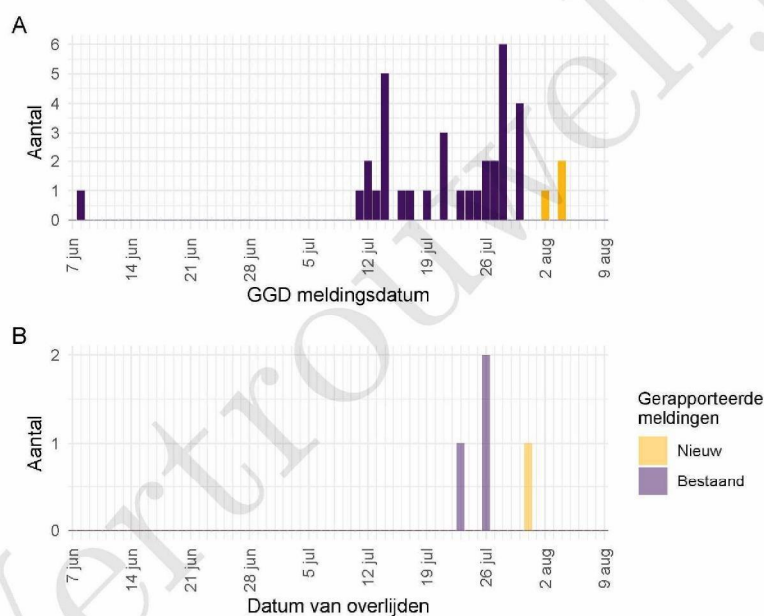

Figuur 4: Aantal verpleeghuis- en woonzorgcentrumbewoners met SARS-CoV-2 gemeld aan de GGD vanaf 7 juni 2021¹. (A) Aantal gemelde verpleeghuis- en woonzorgcentrumbewoners met een positieve testuitslag voor SARS-CoV-2, naar GGD meldingsdatum. (B) Aantal overleden verpleeghuis- en woonzorgcentrumbewoners met een positieve testuitslag voor SARS-CoV-2, naar datum van overlijden.

¹ Meldingen aan het RIVM t/m 2 augustus 2021 10:00 uur zijn in deze grafieken weergegeven in paars. Meldingen van 2 augustus 2021 10:01 uur t/m 9 augustus 2021 10:00 uur zijn weergegeven in geel. Er geldt geen meldingsplicht voor overlijden aan COVID-19. De hier gepresenteerde sterftecijfers betreffen daarom een onderrapportage, en zijn weergegeven in lichtere kleuren. Een leeg figuur betekent dat er in de betreffende periode geen meldingen waren.

10 SARS-CoV-2 testen afgenomen door de GGD Zuid-Limburg vanaf 7 juni 2021

Vanaf 1 juni 2020 kunnen alle personen met klachten passend bij SARS-CoV-2 infectie (COVID-19) zich laten testen door de GGD. Vanaf 1 december 2020 kunnen ook mensen zonder klachten zich laten testen als zij in contact zijn geweest met een persoon die positief is getest op SARS-CoV-2 infectie. Voor 1 juni 2020 is in alle GGD regio's het afspraken- en uitslagensysteem CoronIT geïmplementeerd. Onderstaande rapportage is gebaseerd op CoronIT data van voorbije volledige kalenderweken vanaf 1 juni 2020, geëxporteerd op 8 augustus 2021. Totale aantallen uitslagen zijn gebaseerd op alleen positieve en negatieve uitslagen, testen met uitslag heranalyse of onbeoordeelbaar zijn geëxcludeerd. Omdat alleen geboortjaar beschikbaar is om de leeftijd van personen getest op SARS-CoV-2 infectie te bepalen, is het jaar van testafname minus het geboortjaar gebruikt om de leeftijd toe te kennen. Dit betekent dat een deel van de personen getest op SARS-CoV-2 een jaar te oud is ingeschat.

Tabel 17: Aantal testen uitgevoerd door de GGD, met bekende uitslag.

Datum van - tot ¹	Aantal testen met uitslag	Aantal positief	Percentage positief
07-06-2021 - 13-06-2021	5274	260	4.9
14-06-2021 - 20-06-2021	3600	138	3.8
21-06-2021 - 27-06-2021	3344	85	2.5
28-06-2021 - 04-07-2021	3695	120	3.2
05-07-2021 - 11-07-2021	7271	772	10.6
12-07-2021 - 18-07-2021	11241	1569	14.0
19-07-2021 - 25-07-2021	9516	1212	12.7
26-07-2021 - 01-08-2021	6426	844	13.1
02-08-2021 - 08-08-2021	4356	598	13.7
Totaal	54723	5598	10.2

¹ De gegevens van de meest recente week zijn nog niet volledig.

10 SARS-COV-2 TESTEN AFGENOMEN DOOR DE GGD ZUID-LIMBURG VANAF 7 JUNI 2021

Tabel 18: Aantal testen en percentage positief per doelgroep uitgevoerd door de GGD.

Groep	Vanaf 1 februari 2021			Afgelopen kalenderweek ¹		
	Aantal getest	Aantal positief	% positief	Aantal getest	Aantal positief	% positief
Kinderopvang personeel (16+)	247	21	8.5	17	2	11.8
Basisschool- en BSO personeel (16+)	887	61	6.9	29	8	27.6
Voortgezet onderwijspersoneel (leeftijd 20+)	398	27	6.8	11	0	0.0
Hoger onderwijspersoneel (25+)	194	7	3.6	8	1	12.5
Horeca	1983	395	19.9	134	23	17.2
Zorgmedewerkers ziekenhuizen	774	45	5.8	75	5	6.7
Zorgmedewerkers verpleeg- of verzorgingshuizen	1272	111	8.7	139	12	8.6
Zorgmedewerkers elders	2425	209	8.6	198	20	10.1
OV medewerkers	76	13	17.1	10	0	0.0
Handhaving ²	335	23	6.9	20	0	0.0
Kappers, manicures, pedicures en schoonheidsspecialisten	168	24	14.3	12	4	33.3
Overige contactberoepen	5380	648	12.0	451	58	12.9
Mantelzorgers	60	5	8.3	2	0	0.0
Overige niet-contact beroepen	6735	740	11.0	575	78	13.6
Onbekend	33715	3265	9.7	2675	387	14.5

¹ Van 2 augustus 2021 tot en met 8 augustus 2021.

² Onder handhaving vallen medewerkers bij politie, BOA, marechaussee, brandweer en Dienst Justitiële Inrichtingen.

10 SARS-COV-2 TESTEN AFGENOMEN DOOR DE GGD ZUID-LIMBURG VANAF 7 JUNI 2021

Tabel 19: Het aantal testen afgenomen bij **volwassenen**, die niet in het kader van bron- en contactonderzoek zijn afgenomen, en waarbij geen beroepsuitvoering in de twee weken voor de test is gespecificeerd in CoronIT.

Datum	Aantal getest	Aantal getest zonder doelgroep informatie	Percentage getest zonder doelgroep informatie
01-06-2020 - 07-06-2020	2310	2310	100.0
08-06-2020 - 14-06-2020	2180	2180	100.0
15-06-2020 - 21-06-2020	2070	2070	100.0
22-06-2020 - 28-06-2020	2130	2130	100.0
29-06-2020 - 05-07-2020	2251	2251	100.0
06-07-2020 - 12-07-2020	2421	2421	100.0
13-07-2020 - 19-07-2020	2852	2852	100.0
20-07-2020 - 26-07-2020	3732	3732	100.0
27-07-2020 - 02-08-2020	2733	2733	100.0
03-08-2020 - 09-08-2020	2670	2670	100.0
10-08-2020 - 16-08-2020	2991	2991	100.0
17-08-2020 - 23-08-2020	4380	4380	100.0
24-08-2020 - 30-08-2020	5514	5514	100.0
31-08-2020 - 06-09-2020	6823	6823	100.0
07-09-2020 - 13-09-2020	7874	7874	100.0
14-09-2020 - 20-09-2020	7807	7807	100.0
21-09-2020 - 27-09-2020	7930	7930	100.0
28-09-2020 - 04-10-2020	8760	3563	40.7
05-10-2020 - 11-10-2020	11077	4840	43.7
12-10-2020 - 18-10-2020	12893	5909	45.8
19-10-2020 - 25-10-2020	11467	5554	48.4
26-10-2020 - 01-11-2020	10929	5483	50.2
02-11-2020 - 08-11-2020	8572	4481	52.3
09-11-2020 - 15-11-2020	8037	4279	53.2
16-11-2020 - 22-11-2020	8712	4487	51.5
23-11-2020 - 29-11-2020	9070	4442	49.0
30-11-2020 - 06-12-2020	11749	5855	49.8
07-12-2020 - 13-12-2020	17434	8834	50.7
14-12-2020 - 20-12-2020	19214	10171	52.9
21-12-2020 - 27-12-2020	16061	8970	55.8
28-12-2020 - 03-01-2021	13759	8667	63.0
04-01-2021 - 10-01-2021	12206	7628	62.5
11-01-2021 - 17-01-2021	10741	6200	57.7
18-01-2021 - 24-01-2021	10161	5699	56.1
25-01-2021 - 31-01-2021	7950	4544	57.2
01-02-2021 - 07-02-2021	8034	4740	59.0
08-02-2021 - 14-02-2021	8397	5348	63.7
15-02-2021 - 21-02-2021	8820	5757	65.3
22-02-2021 - 28-02-2021	9005	5885	65.4
01-03-2021 - 07-03-2021	9510	6241	65.6
08-03-2021 - 14-03-2021	12313	7865	63.9
15-03-2021 - 21-03-2021	14297	9341	65.3
22-03-2021 - 28-03-2021	15329	9611	62.7
29-03-2021 - 04-04-2021	15035	9517	63.3

Tabel 19: Het aantal testen afgenomen bij **volwassenen**, die niet in het kader van bron-
(continued)

Datum	Aantal getest	Aantal getest zonder doelgroep informatie	Percentage getest zonder doelgroep informatie
05-04-2021 - 11-04-2021	17408	10849	62.3
12-04-2021 - 18-04-2021	18145	11594	63.9
19-04-2021 - 25-04-2021	20022	12985	64.9
26-04-2021 - 02-05-2021	18243	11741	64.4
03-05-2021 - 09-05-2021	14520	9293	64.0
10-05-2021 - 16-05-2021	9639	6070	63.0
17-05-2021 - 23-05-2021	7860	4952	63.0
24-05-2021 - 30-05-2021	6410	3961	61.8
31-05-2021 - 06-06-2021	5915	3960	66.9
07-06-2021 - 13-06-2021	5512	3881	70.4
14-06-2021 - 20-06-2021	3833	2677	69.8
21-06-2021 - 27-06-2021	3463	2395	69.2
28-06-2021 - 04-07-2021	3868	2538	65.6
05-07-2021 - 11-07-2021	7825	4445	56.8
12-07-2021 - 18-07-2021	11981	6569	54.8
19-07-2021 - 25-07-2021	9894	5990	60.5
26-07-2021 - 01-08-2021	6627	4052	61.1
02-08-2021 - 08-08-2021	4519	2768	61.3
Totaal	553884	353299	63.8

10 SARS-COV-2 TESTEN AFGENOMEN DOOR DE GGD ZUID-LIMBURG VANAF 7 JUNI 2021

Tabel 20: Aantal testen uitgevoerd door de GGD'en, met bekende testuitslag vanaf 7 juni 2021 per leeftijdsgroep.

Leeftijdsgroep	Vanaf 30 november 2020			Afgelopen week		
	Aantal getest	Aantal positief	Percentage positief	Aantal getest	Aantal positief	Percentage positief
0 - 3	976	44	4.5	83	13	15.7
4 - 12	8291	427	5.2	305	42	13.8
13 - 17	4123	534	13.0	235	63	26.8
18 - 24	9924	1901	19.2	656	117	17.8
25 - 29	4821	592	12.3	421	63	15.0
30 - 39	8170	697	8.5	756	106	14.0
40 - 49	5895	513	8.7	490	65	13.3
50 - 59	5946	509	8.6	580	59	10.2
60 - 69	4285	257	6.0	515	41	8.0
70 - 79	1729	91	5.3	229	21	9.2
80+	535	30	5.6	86	8	9.3
Niet vermeld	28	3	10.7	0	0	0.0

Tabel 21: Aantal testen uitgevoerd door de GGD'en, met bekende testuitslag vanaf 7 juni 2021 per geslacht.

Geslacht	Vanaf 30 november 2020			Afgelopen week		
	Aantal getest met uitslag	Aantal positief	Percentage positief	Aantal getest met uitslag	Aantal positief	Percentage positief
Man	25196	2838	11.3	1962	279	14.2
Vrouw	29370	2743	9.3	2384	318	13.3
Niet vermeld	157	17	10.8	10	1	10.0

10 SARS-COV-2 TESTEN AFGENOMEN DOOR DE GGD ZUID-LIMBURG VANAF 7 JUNI 2021

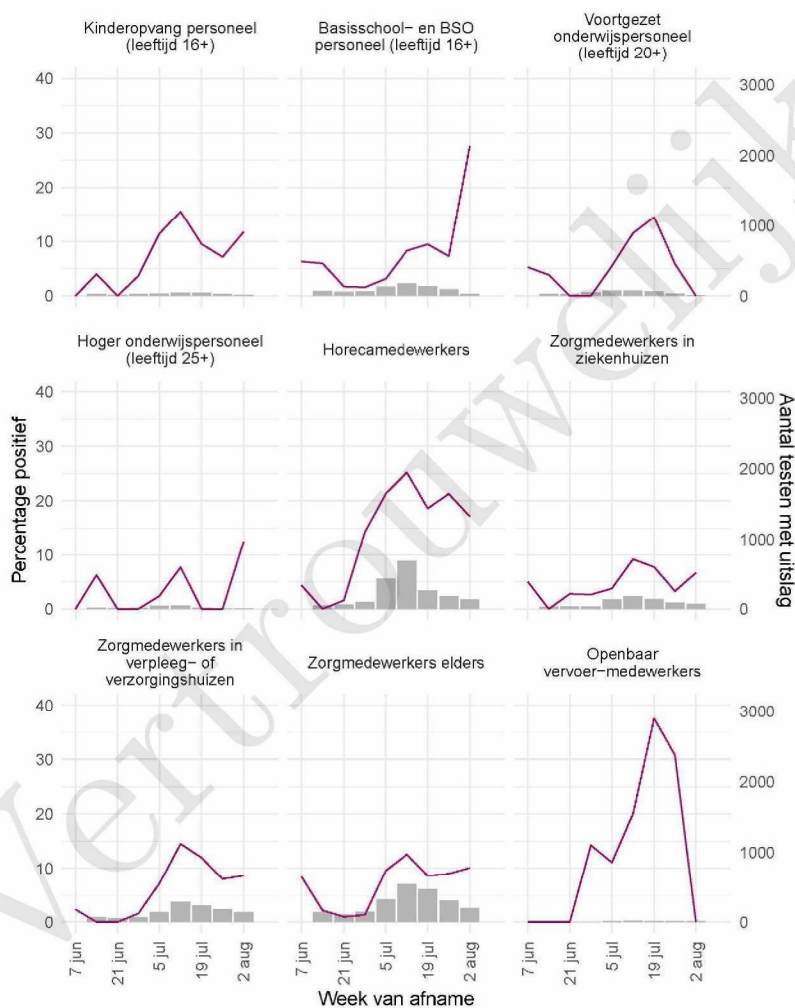

Figuur 5: Aantal testen¹ en percentage positieve testen per kalenderweek en per doelgroep vanaf 7 juni 2021².

¹ De doorlopende paarse lijn geeft het percentage positief weer (y-as linkerkzijde). De grijze balkjes geven het absolute aantal afgenomen tests weer (y-as rechterzijde). Een leeg figuur betekent dat er in de betreffende periode geen meldingen waren.² Vanaf 20 april 2021 geven deze figuren gegevens weer inclusief testen gedaan ihkv BCO. Een leeg figuur betekent dat er in de betreffende periode geen meldingen waren.

10 SARS-COV-2 TESTEN AFGENOMEN DOOR DE GGD ZUID-LIMBURG VANAF 7 JUNI 2021

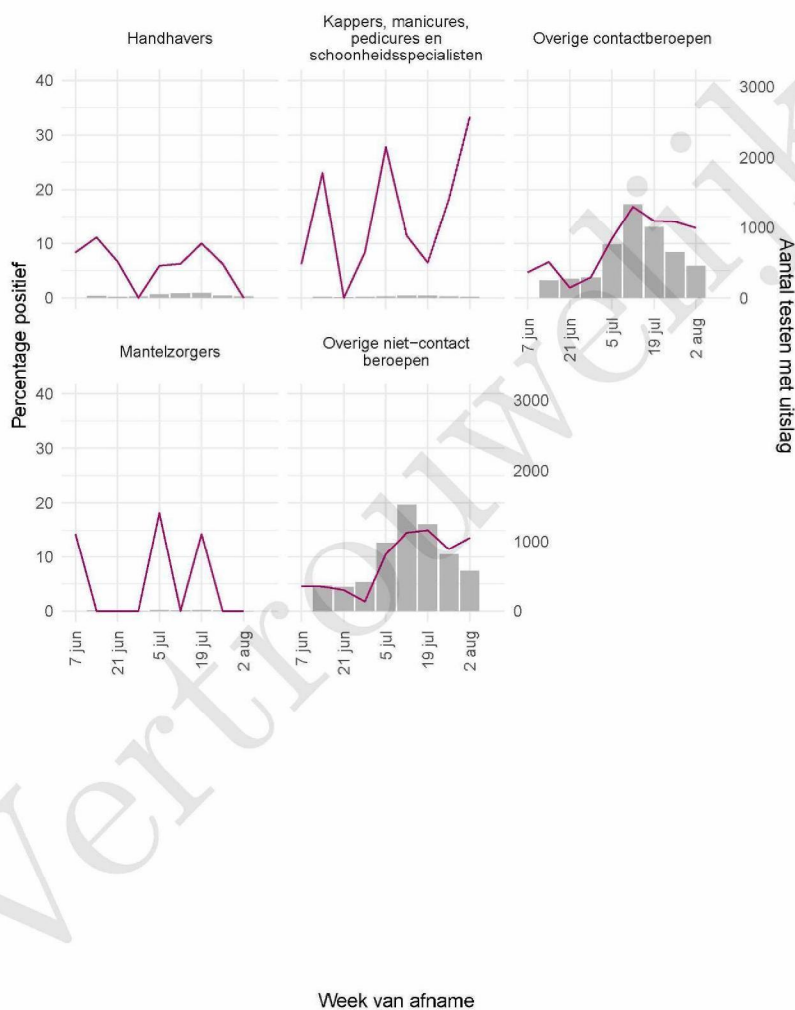

Figuur 6: Aantal testen¹ en percentage positieve testen per kalenderweek en per doelgroep vanaf 7 juni 2021².

¹ De doorlopende paarse lijn geeft het percentage positief weer (y-as linkerzijde). De grijze balkjes geven het absolute aantal afgenomen tests weer (y-as rechterzijde). Een leeg figuur betekent dat er in de betreffende periode geen meldingen waren.² Vanaf 20 april 2021 geven deze figuren gegevens weer inclusief testen gedaan ihkv BCO. Een leeg figuur betekent dat er in de betreffende periode geen meldingen waren.

10 SARS-COV-2 TESTEN AFGENOMEN DOOR DE GGD ZUID-LIMBURG VANAF 7 JUNI 2021

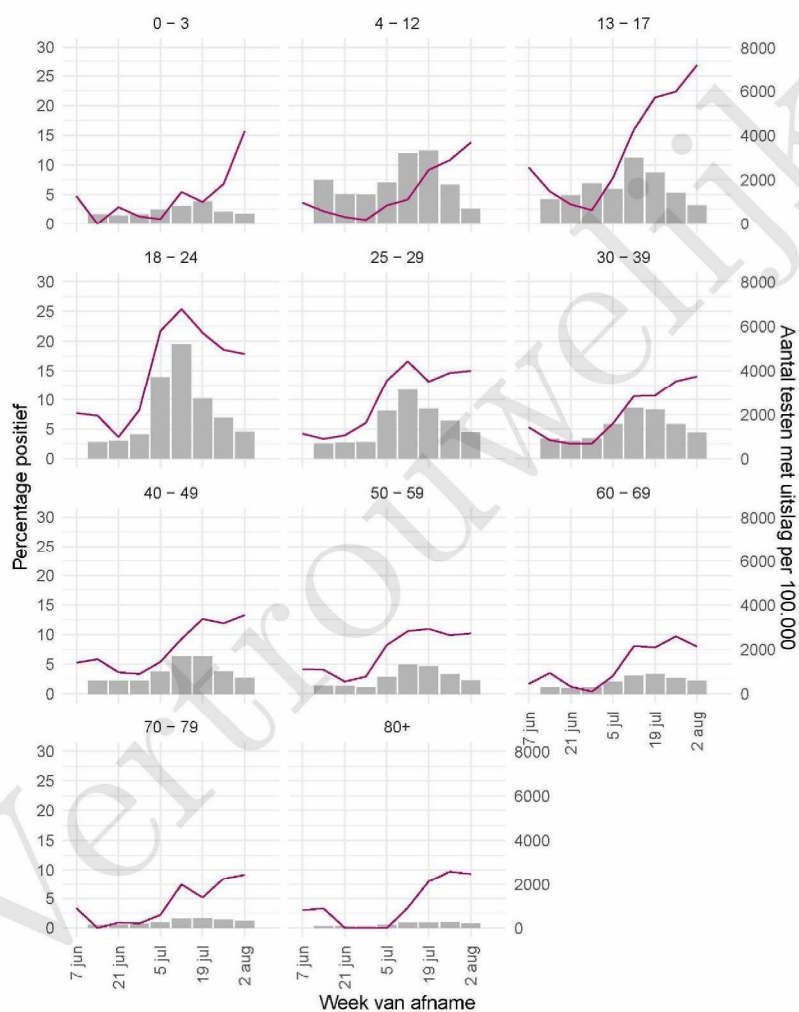

Figuur 7: Aantal testen¹ en percentage positieve testen per kalenderweek en per leeftijdsgroep vanaf 7 juni 2021².

¹ De doorlopende paarse lijn geeft het percentage positief weer (y-as linkerzijde). De grijze balkjes geven het aantal afgenomen tests per 100.000 inwoners weer (y-as rechterzijde).

² Met het openen van de scholen op 8 februari 2021 is het testbeleid voor kleine kinderen (0-4) en kinderen die op de basisschool zitten veranderd.

Een leeg figuur betekent dat er in de betreffende periode geen meldingen waren. ³ Vanaf 20 april 2021 geven deze figuren gegevens weer inclusief testen gedaan ihkv BCO. Een leeg figuur betekent dat er in de betreffende periode geen meldingen waren.

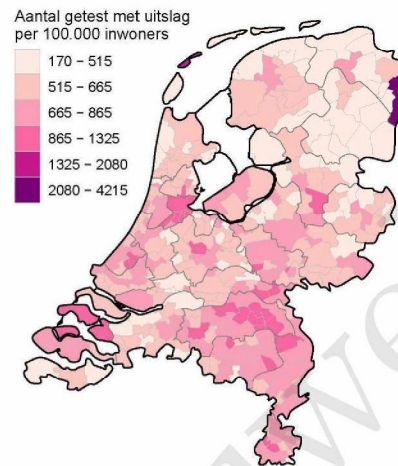

Figuur 8: Aantal geteste personen voor SARS-CoV-2 waarvan de testuitslag bekend is per 100.000 inwoners per gemeente op basis van woonplaats van de geteste personen in de afgelopen kalenderweek (van 2 augustus 2021 tot en met 8 augustus 2021). De grijze lijnen geven de grenzen van de GGD-regio's weer.

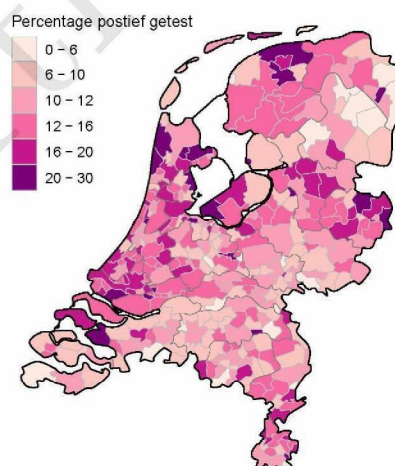

Figuur 9: Percentage positieve testen per gemeente op basis van woonplaats van de persoon met een testuitslag voor SARS-CoV-2 in de afgelopen kalenderweek (van 2 augustus 2021 tot en met 8 augustus 2021). De grijze lijnen geven de grenzen van de GGD-regio's weer.

Tabel 22: Aantal testen afgenomen op de GGD testlocaties per week van de afspraak.

Afnamelocatie	Week van afname	Aantal getest
GGD Heerlen - Thuisbemonstering	2020-06-01	16
GGD Heerlen - Thuisbemonstering	2020-06-08	25
GGD Heerlen - Thuisbemonstering	2020-06-15	25
GGD Heerlen - Thuisbemonstering	2020-06-22	22
GGD Heerlen - Thuisbemonstering	2020-06-29	20
GGD Heerlen - Thuisbemonstering	2020-07-06	19
GGD Heerlen - Thuisbemonstering	2020-07-13	22
GGD Heerlen - Thuisbemonstering	2020-07-20	25
GGD Heerlen - Thuisbemonstering	2020-07-27	25
GGD Heerlen - Thuisbemonstering	2020-08-03	31
GGD Heerlen - Thuisbemonstering	2020-08-10	31
GGD Heerlen - Thuisbemonstering	2020-08-17	25
GGD Heerlen - Thuisbemonstering	2020-08-24	30
GGD Heerlen - Thuisbemonstering	2020-08-31	31
GGD Heerlen - Thuisbemonstering	2020-09-07	48
GGD Heerlen - Thuisbemonstering	2020-09-14	35
GGD Heerlen - Thuisbemonstering	2020-09-21	113
GGD Heerlen - Thuisbemonstering	2020-09-28	70
GGD Heerlen - Thuisbemonstering	2020-10-05	50
GGD Heerlen - Thuisbemonstering	2020-10-12	74
GGD Heerlen - Thuisbemonstering	2020-10-19	116
GGD Heerlen - Thuisbemonstering	2020-10-26	184
GGD Heerlen - Thuisbemonstering	2020-11-02	280
GGD Heerlen - Thuisbemonstering	2020-11-09	293
GGD Heerlen - Thuisbemonstering	2020-11-16	145
GGD Heerlen - Thuisbemonstering	2020-11-23	161
GGD Heerlen - Thuisbemonstering	2020-11-30	344
GGD Heerlen - Thuisbemonstering	2020-12-07	227
GGD Heerlen - Thuisbemonstering	2020-12-14	378
GGD Heerlen - Thuisbemonstering	2020-12-21	184
GGD Heerlen - Thuisbemonstering	2020-12-28	264
GGD Heerlen - Thuisbemonstering	2021-01-04	294
GGD Heerlen - Thuisbemonstering	2021-01-11	280
GGD Heerlen - Thuisbemonstering	2021-01-18	351
GGD Heerlen - Thuisbemonstering	2021-01-25	296
GGD Heerlen - Thuisbemonstering	2021-02-01	347
GGD Heerlen - Thuisbemonstering	2021-02-08	0
GGD Heerlen - Thuisbemonstering	2021-02-15	0
GGD Heerlen - Thuisbemonstering	2021-02-22	0
GGD Heerlen - Thuisbemonstering	2021-03-01	0
GGD Heerlen - Thuisbemonstering	2021-03-08	0
GGD Heerlen - Thuisbemonstering	2021-03-15	0
GGD Heerlen - Thuisbemonstering	2021-03-22	0
GGD Heerlen - Thuisbemonstering	2021-03-29	0
GGD Heerlen - Thuisbemonstering	2021-04-05	0
GGD Heerlen - Thuisbemonstering	2021-04-12	0

Tabel 22: Aantal testen afgenomen op de GGD testlocaties per week van de afspraak.
(continued)

Afamelocatie	Week van afname	Aantal getest
GGD Heerlen - Thuisbemonstering	2021-04-19	0
GGD Heerlen - Thuisbemonstering	2021-04-26	0
GGD Heerlen - Thuisbemonstering	2021-05-03	0
GGD Heerlen - Thuisbemonstering	2021-05-10	0
GGD Heerlen - Thuisbemonstering	2021-05-17	0
GGD Heerlen - Thuisbemonstering	2021-05-24	0
GGD Heerlen - Thuisbemonstering	2021-05-31	0
GGD Heerlen - Thuisbemonstering	2021-06-07	0
GGD Heerlen - Thuisbemonstering	2021-06-14	0
GGD Heerlen - Thuisbemonstering	2021-06-21	0
GGD Heerlen - Thuisbemonstering	2021-06-28	0
GGD Heerlen - Thuisbemonstering	2021-07-05	0
GGD Heerlen - Thuisbemonstering	2021-07-12	0
GGD Heerlen - Thuisbemonstering	2021-07-19	0
GGD Heerlen - Thuisbemonstering	2021-07-26	0
GGD Heerlen - Thuisbemonstering	2021-08-02	0
GGD Landgraaf	2020-06-01	0
GGD Landgraaf	2020-06-08	0
GGD Landgraaf	2020-06-15	0
GGD Landgraaf	2020-06-22	0
GGD Landgraaf	2020-06-29	0
GGD Landgraaf	2020-07-06	0
GGD Landgraaf	2020-07-13	0
GGD Landgraaf	2020-07-20	0
GGD Landgraaf	2020-07-27	0
GGD Landgraaf	2020-08-03	0
GGD Landgraaf	2020-08-10	0
GGD Landgraaf	2020-08-17	0
GGD Landgraaf	2020-08-24	0
GGD Landgraaf	2020-08-31	0
GGD Landgraaf	2020-09-07	166
GGD Landgraaf	2020-09-14	128
GGD Landgraaf	2020-09-21	29
GGD Landgraaf	2020-09-28	16
GGD Landgraaf	2020-10-05	16
GGD Landgraaf	2020-10-12	32
GGD Landgraaf	2020-10-19	34
GGD Landgraaf	2020-10-26	45
GGD Landgraaf	2020-11-02	291
GGD Landgraaf	2020-11-09	70
GGD Landgraaf	2020-11-16	153
GGD Landgraaf	2020-11-23	43
GGD Landgraaf	2020-11-30	48
GGD Landgraaf	2020-12-07	78
GGD Landgraaf	2020-12-14	172

Tabel 22: Aantal testen afgenomen op de GGD testlocaties per week van de afspraak.
(continued)

Afamelocatie	Week van afname	Aantal getest
GGD Landgraaf	2020-12-21	123
GGD Landgraaf	2020-12-28	240
GGD Landgraaf	2021-01-04	256
GGD Landgraaf	2021-01-11	126
GGD Landgraaf	2021-01-18	197
GGD Landgraaf	2021-01-25	58
GGD Landgraaf	2021-02-01	44
GGD Landgraaf	2021-02-08	160
GGD Landgraaf	2021-02-15	194
GGD Landgraaf	2021-02-22	71
GGD Landgraaf	2021-03-01	0
GGD Landgraaf	2021-03-08	0
GGD Landgraaf	2021-03-15	0
GGD Landgraaf	2021-03-22	0
GGD Landgraaf	2021-03-29	0
GGD Landgraaf	2021-04-05	0
GGD Landgraaf	2021-04-12	0
GGD Landgraaf	2021-04-19	0
GGD Landgraaf	2021-04-26	0
GGD Landgraaf	2021-05-03	0
GGD Landgraaf	2021-05-10	0
GGD Landgraaf	2021-05-17	0
GGD Landgraaf	2021-05-24	0
GGD Landgraaf	2021-05-31	0
GGD Landgraaf	2021-06-07	0
GGD Landgraaf	2021-06-14	0
GGD Landgraaf	2021-06-21	0
GGD Landgraaf	2021-06-28	0
GGD Landgraaf	2021-07-05	0
GGD Landgraaf	2021-07-12	0
GGD Landgraaf	2021-07-19	0
GGD Landgraaf	2021-07-26	0
GGD Landgraaf	2021-08-02	0
GGD Maastricht	2020-06-01	0
GGD Maastricht	2020-06-08	0
GGD Maastricht	2020-06-15	0
GGD Maastricht	2020-06-22	0
GGD Maastricht	2020-06-29	0
GGD Maastricht	2020-07-06	0
GGD Maastricht	2020-07-13	0
GGD Maastricht	2020-07-20	0
GGD Maastricht	2020-07-27	0
GGD Maastricht	2020-08-03	0
GGD Maastricht	2020-08-10	0
GGD Maastricht	2020-08-17	0

Tabel 22: Aantal testen afgenomen op de GGD testlocaties per week van de afspraak.
(continued)

Afnamelocatie	Week van afname	Aantal getest
GGD Maastricht	2020-08-24	0
GGD Maastricht	2020-08-31	119
GGD Maastricht	2020-09-07	0
GGD Maastricht	2020-09-14	0
GGD Maastricht	2020-09-21	24
GGD Maastricht	2020-09-28	16
GGD Maastricht	2020-10-05	24
GGD Maastricht	2020-10-12	37
GGD Maastricht	2020-10-19	29
GGD Maastricht	2020-10-26	23
GGD Maastricht	2020-11-02	17
GGD Maastricht	2020-11-09	14
GGD Maastricht	2020-11-16	21
GGD Maastricht	2020-11-23	46
GGD Maastricht	2020-11-30	72
GGD Maastricht	2020-12-07	58
GGD Maastricht	2020-12-14	25
GGD Maastricht	2020-12-21	0
GGD Maastricht	2020-12-28	0
GGD Maastricht	2021-01-04	0
GGD Maastricht	2021-01-11	0
GGD Maastricht	2021-01-18	0
GGD Maastricht	2021-01-25	0
GGD Maastricht	2021-02-01	0
GGD Maastricht	2021-02-08	0
GGD Maastricht	2021-02-15	0
GGD Maastricht	2021-02-22	0
GGD Maastricht	2021-03-01	0
GGD Maastricht	2021-03-08	0
GGD Maastricht	2021-03-15	0
GGD Maastricht	2021-03-22	0
GGD Maastricht	2021-03-29	0
GGD Maastricht	2021-04-05	0
GGD Maastricht	2021-04-12	0
GGD Maastricht	2021-04-19	0
GGD Maastricht	2021-04-26	0
GGD Maastricht	2021-05-03	0
GGD Maastricht	2021-05-10	0
GGD Maastricht	2021-05-17	0
GGD Maastricht	2021-05-24	0
GGD Maastricht	2021-05-31	0
GGD Maastricht	2021-06-07	0
GGD Maastricht	2021-06-14	0
GGD Maastricht	2021-06-21	0
GGD Maastricht	2021-06-28	0

Tabel 22: Aantal testen afgenomen op de GGD testlocaties per week van de afspraak.
(continued)

Afamelocatie	Week van afname	Aantal getest
GGD Maastricht	2021-07-05	0
GGD Maastricht	2021-07-12	0
GGD Maastricht	2021-07-19	0
GGD Maastricht	2021-07-26	0
GGD Maastricht	2021-08-02	0
GGD Maastricht - bij XL	2020-06-01	0
GGD Maastricht - bij XL	2020-06-08	0
GGD Maastricht - bij XL	2020-06-15	0
GGD Maastricht - bij XL	2020-06-22	0
GGD Maastricht - bij XL	2020-06-29	0
GGD Maastricht - bij XL	2020-07-06	0
GGD Maastricht - bij XL	2020-07-13	0
GGD Maastricht - bij XL	2020-07-20	0
GGD Maastricht - bij XL	2020-07-27	0
GGD Maastricht - bij XL	2020-08-03	0
GGD Maastricht - bij XL	2020-08-10	0
GGD Maastricht - bij XL	2020-08-17	0
GGD Maastricht - bij XL	2020-08-24	0
GGD Maastricht - bij XL	2020-08-31	0
GGD Maastricht - bij XL	2020-09-07	0
GGD Maastricht - bij XL	2020-09-14	0
GGD Maastricht - bij XL	2020-09-21	0
GGD Maastricht - bij XL	2020-09-28	0
GGD Maastricht - bij XL	2020-10-05	0
GGD Maastricht - bij XL	2020-10-12	0
GGD Maastricht - bij XL	2020-10-19	0
GGD Maastricht - bij XL	2020-10-26	0
GGD Maastricht - bij XL	2020-11-02	0
GGD Maastricht - bij XL	2020-11-09	0
GGD Maastricht - bij XL	2020-11-16	0
GGD Maastricht - bij XL	2020-11-23	0
GGD Maastricht - bij XL	2020-11-30	0
GGD Maastricht - bij XL	2020-12-07	0
GGD Maastricht - bij XL	2020-12-14	0
GGD Maastricht - bij XL	2020-12-21	79
GGD Maastricht - bij XL	2020-12-28	113
GGD Maastricht - bij XL	2021-01-04	47
GGD Maastricht - bij XL	2021-01-11	9
GGD Maastricht - bij XL	2021-01-18	33
GGD Maastricht - bij XL	2021-01-25	77
GGD Maastricht - bij XL	2021-02-01	87
GGD Maastricht - bij XL	2021-02-08	152
GGD Maastricht - bij XL	2021-02-15	216
GGD Maastricht - bij XL	2021-02-22	61
GGD Maastricht - bij XL	2021-03-01	0

Tabel 22: Aantal testen afgenomen op de GGD testlocaties per week van de afspraak.
(continued)

Afamelocatie	Week van afname	Aantal getest
GGD Maastricht - bij XL	2021-03-08	0
GGD Maastricht - bij XL	2021-03-15	0
GGD Maastricht - bij XL	2021-03-22	0
GGD Maastricht - bij XL	2021-03-29	0
GGD Maastricht - bij XL	2021-04-05	0
GGD Maastricht - bij XL	2021-04-12	0
GGD Maastricht - bij XL	2021-04-19	0
GGD Maastricht - bij XL	2021-04-26	0
GGD Maastricht - bij XL	2021-05-03	0
GGD Maastricht - bij XL	2021-05-10	0
GGD Maastricht - bij XL	2021-05-17	0
GGD Maastricht - bij XL	2021-05-24	0
GGD Maastricht - bij XL	2021-05-31	0
GGD Maastricht - bij XL	2021-06-07	0
GGD Maastricht - bij XL	2021-06-14	0
GGD Maastricht - bij XL	2021-06-21	0
GGD Maastricht - bij XL	2021-06-28	0
GGD Maastricht - bij XL	2021-07-05	0
GGD Maastricht - bij XL	2021-07-12	0
GGD Maastricht - bij XL	2021-07-19	0
GGD Maastricht - bij XL	2021-07-26	0
GGD Maastricht - bij XL	2021-08-02	0
GGD Urmond	2020-06-01	0
GGD Urmond	2020-06-08	60
GGD Urmond	2020-06-15	268
GGD Urmond	2020-06-22	212
GGD Urmond	2020-06-29	157
GGD Urmond	2020-07-06	159
GGD Urmond	2020-07-13	99
GGD Urmond	2020-07-20	102
GGD Urmond	2020-07-27	58
GGD Urmond	2020-08-03	59
GGD Urmond	2020-08-10	82
GGD Urmond	2020-08-17	116
GGD Urmond	2020-08-24	138
GGD Urmond	2020-08-31	399
GGD Urmond	2020-09-07	822
GGD Urmond	2020-09-14	679
GGD Urmond	2020-09-21	21
GGD Urmond	2020-09-28	25
GGD Urmond	2020-10-05	20
GGD Urmond	2020-10-12	37
GGD Urmond	2020-10-19	41
GGD Urmond	2020-10-26	91
GGD Urmond	2020-11-02	127

Tabel 22: Aantal testen afgenomen op de GGD testlocaties per week van de afspraak.
(continued)

Afamelocatie	Week van afname	Aantal getest
GGD Urmond	2020-11-09	39
GGD Urmond	2020-11-16	147
GGD Urmond	2020-11-23	37
GGD Urmond	2020-11-30	74
GGD Urmond	2020-12-07	79
GGD Urmond	2020-12-14	187
GGD Urmond	2020-12-21	206
GGD Urmond	2020-12-28	67
GGD Urmond	2021-01-04	35
GGD Urmond	2021-01-11	97
GGD Urmond	2021-01-18	41
GGD Urmond	2021-01-25	36
GGD Urmond	2021-02-01	30
GGD Urmond	2021-02-08	29
GGD Urmond	2021-02-15	65
GGD Urmond	2021-02-22	46
GGD Urmond	2021-03-01	0
GGD Urmond	2021-03-08	0
GGD Urmond	2021-03-15	0
GGD Urmond	2021-03-22	0
GGD Urmond	2021-03-29	0
GGD Urmond	2021-04-05	0
GGD Urmond	2021-04-12	0
GGD Urmond	2021-04-19	0
GGD Urmond	2021-04-26	0
GGD Urmond	2021-05-03	0
GGD Urmond	2021-05-10	0
GGD Urmond	2021-05-17	0
GGD Urmond	2021-05-24	0
GGD Urmond	2021-05-31	0
GGD Urmond	2021-06-07	0
GGD Urmond	2021-06-14	0
GGD Urmond	2021-06-21	0
GGD Urmond	2021-06-28	0
GGD Urmond	2021-07-05	0
GGD Urmond	2021-07-12	0
GGD Urmond	2021-07-19	0
GGD Urmond	2021-07-26	0
GGD Urmond	2021-08-02	0
LB D Landgraaf - Megaland - Pinkpop-Plein 1	2020-06-01	0
LB D Landgraaf - Megaland - Pinkpop-Plein 1	2020-06-08	0
LB D Landgraaf - Megaland - Pinkpop-Plein 1	2020-06-15	0

Tabel 22: Aantal testen afgenomen op de GGD testlocaties per week van de afspraak.
(continued)

Afnamelocatie	Week van afname	Aantal getest
LB D Landgraaf - Megaland - Pinkpop-Plein 1	2020-06-22	0
LB D Landgraaf - Megaland - Pinkpop-Plein 1	2020-06-29	0
LB D Landgraaf - Megaland - Pinkpop-Plein 1	2020-07-06	0
LB D Landgraaf - Megaland - Pinkpop-Plein 1	2020-07-13	0
LB D Landgraaf - Megaland - Pinkpop-Plein 1	2020-07-20	0
LB D Landgraaf - Megaland - Pinkpop-Plein 1	2020-07-27	0
LB D Landgraaf - Megaland - Pinkpop-Plein 1	2020-08-03	0
LB D Landgraaf - Megaland - Pinkpop-Plein 1	2020-08-10	0
LB D Landgraaf - Megaland - Pinkpop-Plein 1	2020-08-17	0
LB D Landgraaf - Megaland - Pinkpop-Plein 1	2020-08-24	0
LB D Landgraaf - Megaland - Pinkpop-Plein 1	2020-08-31	0
LB D Landgraaf - Megaland - Pinkpop-Plein 1	2020-09-07	1883
LB D Landgraaf - Megaland - Pinkpop-Plein 1	2020-09-14	2538
LB D Landgraaf - Megaland - Pinkpop-Plein 1	2020-09-21	3118
LB D Landgraaf - Megaland - Pinkpop-Plein 1	2020-09-28	3385
LB D Landgraaf - Megaland - Pinkpop-Plein 1	2020-10-05	3831
LB D Landgraaf - Megaland - Pinkpop-Plein 1	2020-10-12	4466
LB D Landgraaf - Megaland - Pinkpop-Plein 1	2020-10-19	3218
LB D Landgraaf - Megaland - Pinkpop-Plein 1	2020-10-26	3145
LB D Landgraaf - Megaland - Pinkpop-Plein 1	2020-11-02	2528
LB D Landgraaf - Megaland - Pinkpop-Plein 1	2020-11-09	2546
LB D Landgraaf - Megaland - Pinkpop-Plein 1	2020-11-16	2678

Tabel 22: Aantal testen afgenomen op de GGD testlocaties per week van de afspraak.
(continued)

Afnamelocatie	Week van afname	Aantal getest
LB D Landgraaf - Megaland - Pinkpop-Plein 1	2020-11-23	2772
LB D Landgraaf - Megaland - Pinkpop-Plein 1	2020-11-30	3625
LB D Landgraaf - Megaland - Pinkpop-Plein 1	2020-12-07	5446
LB D Landgraaf - Megaland - Pinkpop-Plein 1	2020-12-14	6170
LB D Landgraaf - Megaland - Pinkpop-Plein 1	2020-12-21	5367
LB D Landgraaf - Megaland - Pinkpop-Plein 1	2020-12-28	4803
LB D Landgraaf - Megaland - Pinkpop-Plein 1	2021-01-04	4428
LB D Landgraaf - Megaland - Pinkpop-Plein 1	2021-01-11	3887
LB D Landgraaf - Megaland - Pinkpop-Plein 1	2021-01-18	3260
LB D Landgraaf - Megaland - Pinkpop-Plein 1	2021-01-25	2603
LB D Landgraaf - Megaland - Pinkpop-Plein 1	2021-02-01	2589
LB D Landgraaf - Megaland - Pinkpop-Plein 1	2021-02-08	2763
LB D Landgraaf - Megaland - Pinkpop-Plein 1	2021-02-15	2920
LB D Landgraaf - Megaland - Pinkpop-Plein 1	2021-02-22	1789
LB D Landgraaf - Megaland - Pinkpop-Plein 1	2021-03-01	0
LB D Landgraaf - Megaland - Pinkpop-Plein 1	2021-03-08	0
LB D Landgraaf - Megaland - Pinkpop-Plein 1	2021-03-15	0
LB D Landgraaf - Megaland - Pinkpop-Plein 1	2021-03-22	0
LB D Landgraaf - Megaland - Pinkpop-Plein 1	2021-03-29	0
LB D Landgraaf - Megaland - Pinkpop-Plein 1	2021-04-05	0
LB D Landgraaf - Megaland - Pinkpop-Plein 1	2021-04-12	0
LB D Landgraaf - Megaland - Pinkpop-Plein 1	2021-04-19	0

Tabel 22: Aantal testen afgenomen op de GGD testlocaties per week van de afspraak.
(continued)

Afnamelocatie	Week van afname	Aantal getest
LB D Landgraaf - Megaland - Pinkpop-Plein 1	2021-04-26	0
LB D Landgraaf - Megaland - Pinkpop-Plein 1	2021-05-03	0
LB D Landgraaf - Megaland - Pinkpop-Plein 1	2021-05-10	0
LB D Landgraaf - Megaland - Pinkpop-Plein 1	2021-05-17	0
LB D Landgraaf - Megaland - Pinkpop-Plein 1	2021-05-24	0
LB D Landgraaf - Megaland - Pinkpop-Plein 1	2021-05-31	0
LB D Landgraaf - Megaland - Pinkpop-Plein 1	2021-06-07	0
LB D Landgraaf - Megaland - Pinkpop-Plein 1	2021-06-14	0
LB D Landgraaf - Megaland - Pinkpop-Plein 1	2021-06-21	0
LB D Landgraaf - Megaland - Pinkpop-Plein 1	2021-06-28	0
LB D Landgraaf - Megaland - Pinkpop-Plein 1	2021-07-05	0
LB D Landgraaf - Megaland - Pinkpop-Plein 1	2021-07-12	0
LB D Landgraaf - Megaland - Pinkpop-Plein 1	2021-07-19	0
LB D Landgraaf - Megaland - Pinkpop-Plein 1	2021-07-26	0
LB D Landgraaf - Megaland - Pinkpop-Plein 1	2021-08-02	0
LB D Maastricht - Demertdwarstraat 30	2020-06-01	0
LB D Maastricht - Demertdwarstraat 30	2020-06-08	0
LB D Maastricht - Demertdwarstraat 30	2020-06-15	0
LB D Maastricht - Demertdwarstraat 30	2020-06-22	0
LB D Maastricht - Demertdwarstraat 30	2020-06-29	0
LB D Maastricht - Demertdwarstraat 30	2020-07-06	0
LB D Maastricht - Demertdwarstraat 30	2020-07-13	0
LB D Maastricht - Demertdwarstraat 30	2020-07-20	0
LB D Maastricht - Demertdwarstraat 30	2020-07-27	0
LB D Maastricht - Demertdwarstraat 30	2020-08-03	0
LB D Maastricht - Demertdwarstraat 30	2020-08-10	0
LB D Maastricht - Demertdwarstraat 30	2020-08-17	0
LB D Maastricht - Demertdwarstraat 30	2020-08-24	0
LB D Maastricht - Demertdwarstraat 30	2020-08-31	0
LB D Maastricht - Demertdwarstraat 30	2020-09-07	0

Tabel 22: Aantal testen afgenomen op de GGD testlocaties per week van de afspraak.
(continued)

Afnamelocatie	Week van afname	Aantal getest
LB D Maastricht - Demertdwardsstraat 30	2020-09-14	1362
LB D Maastricht - Demertdwardsstraat 30	2020-09-21	2039
LB D Maastricht - Demertdwardsstraat 30	2020-09-28	2266
LB D Maastricht - Demertdwardsstraat 30	2020-10-05	3611
LB D Maastricht - Demertdwardsstraat 30	2020-10-12	4424
LB D Maastricht - Demertdwardsstraat 30	2020-10-19	3533
LB D Maastricht - Demertdwardsstraat 30	2020-10-26	3081
LB D Maastricht - Demertdwardsstraat 30	2020-11-02	2362
LB D Maastricht - Demertdwardsstraat 30	2020-11-09	2278
LB D Maastricht - Demertdwardsstraat 30	2020-11-16	2525
LB D Maastricht - Demertdwardsstraat 30	2020-11-23	2684
LB D Maastricht - Demertdwardsstraat 30	2020-11-30	3266
LB D Maastricht - Demertdwardsstraat 30	2020-12-07	4666
LB D Maastricht - Demertdwardsstraat 30	2020-12-14	2551
LB D Maastricht - Demertdwardsstraat 30	2020-12-21	0
LB D Maastricht - Demertdwardsstraat 30	2020-12-28	0
LB D Maastricht - Demertdwardsstraat 30	2021-01-04	0
LB D Maastricht - Demertdwardsstraat 30	2021-01-11	0
LB D Maastricht - Demertdwardsstraat 30	2021-01-18	0
LB D Maastricht - Demertdwardsstraat 30	2021-01-25	0
LB D Maastricht - Demertdwardsstraat 30	2021-02-01	0
LB D Maastricht - Demertdwardsstraat 30	2021-02-08	0
LB D Maastricht - Demertdwardsstraat 30	2021-02-15	0
LB D Maastricht - Demertdwardsstraat 30	2021-02-22	0
LB D Maastricht - Demertdwardsstraat 30	2021-03-01	0
LB D Maastricht - Demertdwardsstraat 30	2021-03-08	0
LB D Maastricht - Demertdwardsstraat 30	2021-03-15	0
LB D Maastricht - Demertdwardsstraat 30	2021-03-22	0
LB D Maastricht - Demertdwardsstraat 30	2021-03-29	0
LB D Maastricht - Demertdwardsstraat 30	2021-04-05	0
LB D Maastricht - Demertdwardsstraat 30	2021-04-12	0
LB D Maastricht - Demertdwardsstraat 30	2021-04-19	0
LB D Maastricht - Demertdwardsstraat 30	2021-04-26	0
LB D Maastricht - Demertdwardsstraat 30	2021-05-03	0
LB D Maastricht - Demertdwardsstraat 30	2021-05-10	0
LB D Maastricht - Demertdwardsstraat 30	2021-05-17	0
LB D Maastricht - Demertdwardsstraat 30	2021-05-24	0
LB D Maastricht - Demertdwardsstraat 30	2021-05-31	0
LB D Maastricht - Demertdwardsstraat 30	2021-06-07	0
LB D Maastricht - Demertdwardsstraat 30	2021-06-14	0
LB D Maastricht - Demertdwardsstraat 30	2021-06-21	0
LB D Maastricht - Demertdwardsstraat 30	2021-06-28	0
LB D Maastricht - Demertdwardsstraat 30	2021-07-05	0
LB D Maastricht - Demertdwardsstraat 30	2021-07-12	0
LB D Maastricht - Demertdwardsstraat 30	2021-07-19	0

Tabel 22: Aantal testen afgenomen op de GGD testlocaties per week van de afspraak.
(continued)

Afamelocatie	Week van afname	Aantal getest
LB D Maastricht - Demertdwardsstraat 30	2021-07-26	0
LB D Maastricht - Demertdwardsstraat 30	2021-08-02	0
LB D Maastricht - MECC Paul-Henri Spaaklaan 2	2020-06-01	0
LB D Maastricht - MECC Paul-Henri Spaaklaan 2	2020-06-08	0
LB D Maastricht - MECC Paul-Henri Spaaklaan 2	2020-06-15	0
LB D Maastricht - MECC Paul-Henri Spaaklaan 2	2020-06-22	0
LB D Maastricht - MECC Paul-Henri Spaaklaan 2	2020-06-29	0
LB D Maastricht - MECC Paul-Henri Spaaklaan 2	2020-07-06	0
LB D Maastricht - MECC Paul-Henri Spaaklaan 2	2020-07-13	0
LB D Maastricht - MECC Paul-Henri Spaaklaan 2	2020-07-20	0
LB D Maastricht - MECC Paul-Henri Spaaklaan 2	2020-07-27	0
LB D Maastricht - MECC Paul-Henri Spaaklaan 2	2020-08-03	0
LB D Maastricht - MECC Paul-Henri Spaaklaan 2	2020-08-10	0
LB D Maastricht - MECC Paul-Henri Spaaklaan 2	2020-08-17	0
LB D Maastricht - MECC Paul-Henri Spaaklaan 2	2020-08-24	0
LB D Maastricht - MECC Paul-Henri Spaaklaan 2	2020-08-31	0
LB D Maastricht - MECC Paul-Henri Spaaklaan 2	2020-09-07	0
LB D Maastricht - MECC Paul-Henri Spaaklaan 2	2020-09-14	0
LB D Maastricht - MECC Paul-Henri Spaaklaan 2	2020-09-21	0
LB D Maastricht - MECC Paul-Henri Spaaklaan 2	2020-09-28	0
LB D Maastricht - MECC Paul-Henri Spaaklaan 2	2020-10-05	0
LB D Maastricht - MECC Paul-Henri Spaaklaan 2	2020-10-12	0
LB D Maastricht - MECC Paul-Henri Spaaklaan 2	2020-10-19	0

Tabel 22: Aantal testen afgenomen op de GGD testlocaties per week van de afspraak.
(continued)

Afnamelocatie	Week van afname	Aantal getest
LB D Maastricht - MECC Paul-Henri Spaaklaan 2	2020-10-26	0
LB D Maastricht - MECC Paul-Henri Spaaklaan 2	2020-11-02	0
LB D Maastricht - MECC Paul-Henri Spaaklaan 2	2020-11-09	0
LB D Maastricht - MECC Paul-Henri Spaaklaan 2	2020-11-16	0
LB D Maastricht - MECC Paul-Henri Spaaklaan 2	2020-11-23	0
LB D Maastricht - MECC Paul-Henri Spaaklaan 2	2020-11-30	0
LB D Maastricht - MECC Paul-Henri Spaaklaan 2	2020-12-07	0
LB D Maastricht - MECC Paul-Henri Spaaklaan 2	2020-12-14	0
LB D Maastricht - MECC Paul-Henri Spaaklaan 2	2020-12-21	642
LB D Maastricht - MECC Paul-Henri Spaaklaan 2	2020-12-28	0
LB D Maastricht - MECC Paul-Henri Spaaklaan 2	2021-01-04	0
LB D Maastricht - MECC Paul-Henri Spaaklaan 2	2021-01-11	0
LB D Maastricht - MECC Paul-Henri Spaaklaan 2	2021-01-18	0
LB D Maastricht - MECC Paul-Henri Spaaklaan 2	2021-01-25	0
LB D Maastricht - MECC Paul-Henri Spaaklaan 2	2021-02-01	0
LB D Maastricht - MECC Paul-Henri Spaaklaan 2	2021-02-08	0
LB D Maastricht - MECC Paul-Henri Spaaklaan 2	2021-02-15	0
LB D Maastricht - MECC Paul-Henri Spaaklaan 2	2021-02-22	0
LB D Maastricht - MECC Paul-Henri Spaaklaan 2	2021-03-01	0
LB D Maastricht - MECC Paul-Henri Spaaklaan 2	2021-03-08	0
LB D Maastricht - MECC Paul-Henri Spaaklaan 2	2021-03-15	0
LB D Maastricht - MECC Paul-Henri Spaaklaan 2	2021-03-22	0

Tabel 22: Aantal testen afgenomen op de GGD testlocaties per week van de afspraak.
(continued)

Afnamelocatie	Week van afname	Aantal getest
LB D Maastricht - MECC Paul-Henri Spaaklaan 2	2021-03-29	0
LB D Maastricht - MECC Paul-Henri Spaaklaan 2	2021-04-05	0
LB D Maastricht - MECC Paul-Henri Spaaklaan 2	2021-04-12	0
LB D Maastricht - MECC Paul-Henri Spaaklaan 2	2021-04-19	0
LB D Maastricht - MECC Paul-Henri Spaaklaan 2	2021-04-26	0
LB D Maastricht - MECC Paul-Henri Spaaklaan 2	2021-05-03	0
LB D Maastricht - MECC Paul-Henri Spaaklaan 2	2021-05-10	0
LB D Maastricht - MECC Paul-Henri Spaaklaan 2	2021-05-17	0
LB D Maastricht - MECC Paul-Henri Spaaklaan 2	2021-05-24	0
LB D Maastricht - MECC Paul-Henri Spaaklaan 2	2021-05-31	0
LB D Maastricht - MECC Paul-Henri Spaaklaan 2	2021-06-07	0
LB D Maastricht - MECC Paul-Henri Spaaklaan 2	2021-06-14	0
LB D Maastricht - MECC Paul-Henri Spaaklaan 2	2021-06-21	0
LB D Maastricht - MECC Paul-Henri Spaaklaan 2	2021-06-28	0
LB D Maastricht - MECC Paul-Henri Spaaklaan 2	2021-07-05	0
LB D Maastricht - MECC Paul-Henri Spaaklaan 2	2021-07-12	0
LB D Maastricht - MECC Paul-Henri Spaaklaan 2	2021-07-19	0
LB D Maastricht - MECC Paul-Henri Spaaklaan 2	2021-07-26	0
LB D Maastricht - MECC Paul-Henri Spaaklaan 2	2021-08-02	0
LB D Urmond - Mauritslaan 65	2020-06-01	2294
LB D Urmond - Mauritslaan 65	2020-06-08	2095
LB D Urmond - Mauritslaan 65	2020-06-15	1777
LB D Urmond - Mauritslaan 65	2020-06-22	1896
LB D Urmond - Mauritslaan 65	2020-06-29	2074
LB D Urmond - Mauritslaan 65	2020-07-06	2243
LB D Urmond - Mauritslaan 65	2020-07-13	2731

Tabel 22: Aantal testen afgenomen op de GGD testlocaties per week van de afspraak.
(continued)

Afamelocatie	Week van afname	Aantal getest
LB D Urmond - Mauritslaan 65	2020-07-20	3605
LB D Urmond - Mauritslaan 65	2020-07-27	2650
LB D Urmond - Mauritslaan 65	2020-08-03	2580
LB D Urmond - Mauritslaan 65	2020-08-10	2878
LB D Urmond - Mauritslaan 65	2020-08-17	3583
LB D Urmond - Mauritslaan 65	2020-08-24	3857
LB D Urmond - Mauritslaan 65	2020-08-31	4796
LB D Urmond - Mauritslaan 65	2020-09-07	3107
LB D Urmond - Mauritslaan 65	2020-09-14	2535
LB D Urmond - Mauritslaan 65	2020-09-21	1683
LB D Urmond - Mauritslaan 65	2020-09-28	1914
LB D Urmond - Mauritslaan 65	2020-10-05	2589
LB D Urmond - Mauritslaan 65	2020-10-12	2754
LB D Urmond - Mauritslaan 65	2020-10-19	3765
LB D Urmond - Mauritslaan 65	2020-10-26	3504
LB D Urmond - Mauritslaan 65	2020-11-02	2234
LB D Urmond - Mauritslaan 65	2020-11-09	2072
LB D Urmond - Mauritslaan 65	2020-11-16	2267
LB D Urmond - Mauritslaan 65	2020-11-23	2376
LB D Urmond - Mauritslaan 65	2020-11-30	3260
LB D Urmond - Mauritslaan 65	2020-12-07	5325
LB D Urmond - Mauritslaan 65	2020-12-14	4414
LB D Urmond - Mauritslaan 65	2020-12-21	3807
LB D Urmond - Mauritslaan 65	2020-12-28	3808
LB D Urmond - Mauritslaan 65	2021-01-04	3233
LB D Urmond - Mauritslaan 65	2021-01-11	2695
LB D Urmond - Mauritslaan 65	2021-01-18	2708
LB D Urmond - Mauritslaan 65	2021-01-25	1883
LB D Urmond - Mauritslaan 65	2021-02-01	1873
LB D Urmond - Mauritslaan 65	2021-02-08	1732
LB D Urmond - Mauritslaan 65	2021-02-15	1930
LB D Urmond - Mauritslaan 65	2021-02-22	1211
LB D Urmond - Mauritslaan 65	2021-03-01	0
LB D Urmond - Mauritslaan 65	2021-03-08	0
LB D Urmond - Mauritslaan 65	2021-03-15	0
LB D Urmond - Mauritslaan 65	2021-03-22	0
LB D Urmond - Mauritslaan 65	2021-03-29	0
LB D Urmond - Mauritslaan 65	2021-04-05	0
LB D Urmond - Mauritslaan 65	2021-04-12	0
LB D Urmond - Mauritslaan 65	2021-04-19	0
LB D Urmond - Mauritslaan 65	2021-04-26	0
LB D Urmond - Mauritslaan 65	2021-05-03	0
LB D Urmond - Mauritslaan 65	2021-05-10	0
LB D Urmond - Mauritslaan 65	2021-05-17	0
LB D Urmond - Mauritslaan 65	2021-05-24	0

Tabel 22: Aantal testen afgenomen op de GGD testlocaties per week van de afspraak.
(continued)

Afamelocatie	Week van afname	Aantal getest
LB D Urmond - Mauritslaan 65	2021-05-31	0
LB D Urmond - Mauritslaan 65	2021-06-07	0
LB D Urmond - Mauritslaan 65	2021-06-14	0
LB D Urmond - Mauritslaan 65	2021-06-21	0
LB D Urmond - Mauritslaan 65	2021-06-28	0
LB D Urmond - Mauritslaan 65	2021-07-05	0
LB D Urmond - Mauritslaan 65	2021-07-12	0
LB D Urmond - Mauritslaan 65	2021-07-19	0
LB D Urmond - Mauritslaan 65	2021-07-26	0
LB D Urmond - Mauritslaan 65	2021-08-02	0
LB D X L Maastricht - MECC Paul-Henri Spaaklaan 2	2020-06-01	0
LB D X L Maastricht - MECC Paul-Henri Spaaklaan 2	2020-06-08	0
LB D X L Maastricht - MECC Paul-Henri Spaaklaan 2	2020-06-15	0
LB D X L Maastricht - MECC Paul-Henri Spaaklaan 2	2020-06-22	0
LB D X L Maastricht - MECC Paul-Henri Spaaklaan 2	2020-06-29	0
LB D X L Maastricht - MECC Paul-Henri Spaaklaan 2	2020-07-06	0
LB D X L Maastricht - MECC Paul-Henri Spaaklaan 2	2020-07-13	0
LB D X L Maastricht - MECC Paul-Henri Spaaklaan 2	2020-07-20	0
LB D X L Maastricht - MECC Paul-Henri Spaaklaan 2	2020-07-27	0
LB D X L Maastricht - MECC Paul-Henri Spaaklaan 2	2020-08-03	0
LB D X L Maastricht - MECC Paul-Henri Spaaklaan 2	2020-08-10	0
LB D X L Maastricht - MECC Paul-Henri Spaaklaan 2	2020-08-17	0
LB D X L Maastricht - MECC Paul-Henri Spaaklaan 2	2020-08-24	0
LB D X L Maastricht - MECC Paul-Henri Spaaklaan 2	2020-08-31	0
LB D X L Maastricht - MECC Paul-Henri Spaaklaan 2	2020-09-07	0
LB D X L Maastricht - MECC Paul-Henri Spaaklaan 2	2020-09-14	0
LB D X L Maastricht - MECC Paul-Henri Spaaklaan 2	2020-09-21	0

Tabel 22: Aantal testen afgenomen op de GGD testlocaties per week van de afspraak.
(continued)

Afnamelocatie	Week van afname	Aantal getest
LB D X L Maastricht - MECC Paul-Henri Spaaklaan 2	2020-09-28	0
LB D X L Maastricht - MECC Paul-Henri Spaaklaan 2	2020-10-05	0
LB D X L Maastricht - MECC Paul-Henri Spaaklaan 2	2020-10-12	0
LB D X L Maastricht - MECC Paul-Henri Spaaklaan 2	2020-10-19	0
LB D X L Maastricht - MECC Paul-Henri Spaaklaan 2	2020-10-26	0
LB D X L Maastricht - MECC Paul-Henri Spaaklaan 2	2020-11-02	0
LB D X L Maastricht - MECC Paul-Henri Spaaklaan 2	2020-11-09	0
LB D X L Maastricht - MECC Paul-Henri Spaaklaan 2	2020-11-16	0
LB D X L Maastricht - MECC Paul-Henri Spaaklaan 2	2020-11-23	0
LB D X L Maastricht - MECC Paul-Henri Spaaklaan 2	2020-11-30	0
LB D X L Maastricht - MECC Paul-Henri Spaaklaan 2	2020-12-07	0
LB D X L Maastricht - MECC Paul-Henri Spaaklaan 2	2020-12-14	3729
LB D X L Maastricht - MECC Paul-Henri Spaaklaan 2	2020-12-21	3177
LB D X L Maastricht - MECC Paul-Henri Spaaklaan 2	2020-12-28	0
LB D X L Maastricht - MECC Paul-Henri Spaaklaan 2	2021-01-04	0
LB D X L Maastricht - MECC Paul-Henri Spaaklaan 2	2021-01-11	0
LB D X L Maastricht - MECC Paul-Henri Spaaklaan 2	2021-01-18	0
LB D X L Maastricht - MECC Paul-Henri Spaaklaan 2	2021-01-25	0
LB D X L Maastricht - MECC Paul-Henri Spaaklaan 2	2021-02-01	0
LB D X L Maastricht - MECC Paul-Henri Spaaklaan 2	2021-02-08	0
LB D X L Maastricht - MECC Paul-Henri Spaaklaan 2	2021-02-15	0
LB D X L Maastricht - MECC Paul-Henri Spaaklaan 2	2021-02-22	0

Tabel 22: Aantal testen afgenomen op de GGD testlocaties per week van de afspraak.
(continued)

Afnamelocatie	Week van afname	Aantal getest
LB D X L Maastricht - MECC Paul-Henri Spaaklaan 2	2021-03-01	0
LB D X L Maastricht - MECC Paul-Henri Spaaklaan 2	2021-03-08	0
LB D X L Maastricht - MECC Paul-Henri Spaaklaan 2	2021-03-15	0
LB D X L Maastricht - MECC Paul-Henri Spaaklaan 2	2021-03-22	0
LB D X L Maastricht - MECC Paul-Henri Spaaklaan 2	2021-03-29	0
LB D X L Maastricht - MECC Paul-Henri Spaaklaan 2	2021-04-05	0
LB D X L Maastricht - MECC Paul-Henri Spaaklaan 2	2021-04-12	0
LB D X L Maastricht - MECC Paul-Henri Spaaklaan 2	2021-04-19	0
LB D X L Maastricht - MECC Paul-Henri Spaaklaan 2	2021-04-26	0
LB D X L Maastricht - MECC Paul-Henri Spaaklaan 2	2021-05-03	0
LB D X L Maastricht - MECC Paul-Henri Spaaklaan 2	2021-05-10	0
LB D X L Maastricht - MECC Paul-Henri Spaaklaan 2	2021-05-17	0
LB D X L Maastricht - MECC Paul-Henri Spaaklaan 2	2021-05-24	0
LB D X L Maastricht - MECC Paul-Henri Spaaklaan 2	2021-05-31	0
LB D X L Maastricht - MECC Paul-Henri Spaaklaan 2	2021-06-07	0
LB D X L Maastricht - MECC Paul-Henri Spaaklaan 2	2021-06-14	0
LB D X L Maastricht - MECC Paul-Henri Spaaklaan 2	2021-06-21	0
LB D X L Maastricht - MECC Paul-Henri Spaaklaan 2	2021-06-28	0
LB D X L Maastricht - MECC Paul-Henri Spaaklaan 2	2021-07-05	0
LB D X L Maastricht - MECC Paul-Henri Spaaklaan 2	2021-07-12	0
LB D X L Maastricht - MECC Paul-Henri Spaaklaan 2	2021-07-19	0
LB D X L Maastricht - MECC Paul-Henri Spaaklaan 2	2021-07-26	0

Tabel 22: Aantal testen afgenomen op de GGD testlocaties per week van de afspraak.
(continued)

Afnamelocatie	Week van afname	Aantal getest
LB D X L Maastricht - MECC Paul-Henri Spaaklaan 2	2021-08-02	0
LB D X Maastricht - MECC Paul-Henri Spaaklaan 2	2020-06-01	0
LB D X Maastricht - MECC Paul-Henri Spaaklaan 2	2020-06-08	0
LB D X Maastricht - MECC Paul-Henri Spaaklaan 2	2020-06-15	0
LB D X Maastricht - MECC Paul-Henri Spaaklaan 2	2020-06-22	0
LB D X Maastricht - MECC Paul-Henri Spaaklaan 2	2020-06-29	0
LB D X Maastricht - MECC Paul-Henri Spaaklaan 2	2020-07-06	0
LB D X Maastricht - MECC Paul-Henri Spaaklaan 2	2020-07-13	0
LB D X Maastricht - MECC Paul-Henri Spaaklaan 2	2020-07-20	0
LB D X Maastricht - MECC Paul-Henri Spaaklaan 2	2020-07-27	0
LB D X Maastricht - MECC Paul-Henri Spaaklaan 2	2020-08-03	0
LB D X Maastricht - MECC Paul-Henri Spaaklaan 2	2020-08-10	0
LB D X Maastricht - MECC Paul-Henri Spaaklaan 2	2020-08-17	0
LB D X Maastricht - MECC Paul-Henri Spaaklaan 2	2020-08-24	0
LB D X Maastricht - MECC Paul-Henri Spaaklaan 2	2020-08-31	0
LB D X Maastricht - MECC Paul-Henri Spaaklaan 2	2020-09-07	0
LB D X Maastricht - MECC Paul-Henri Spaaklaan 2	2020-09-14	0
LB D X Maastricht - MECC Paul-Henri Spaaklaan 2	2020-09-21	0
LB D X Maastricht - MECC Paul-Henri Spaaklaan 2	2020-09-28	0
LB D X Maastricht - MECC Paul-Henri Spaaklaan 2	2020-10-05	0
LB D X Maastricht - MECC Paul-Henri Spaaklaan 2	2020-10-12	0
LB D X Maastricht - MECC Paul-Henri Spaaklaan 2	2020-10-19	0

Tabel 22: Aantal testen afgenomen op de GGD testlocaties per week van de afspraak.
(continued)

Afnamelocatie	Week van afname	Aantal getest
LB D X Maastricht - MECC Paul-Henri Spaaklaan 2	2020-10-26	0
LB D X Maastricht - MECC Paul-Henri Spaaklaan 2	2020-11-02	0
LB D X Maastricht - MECC Paul-Henri Spaaklaan 2	2020-11-09	0
LB D X Maastricht - MECC Paul-Henri Spaaklaan 2	2020-11-16	0
LB D X Maastricht - MECC Paul-Henri Spaaklaan 2	2020-11-23	0
LB D X Maastricht - MECC Paul-Henri Spaaklaan 2	2020-11-30	0
LB D X Maastricht - MECC Paul-Henri Spaaklaan 2	2020-12-07	0
LB D X Maastricht - MECC Paul-Henri Spaaklaan 2	2020-12-14	0
LB D X Maastricht - MECC Paul-Henri Spaaklaan 2	2020-12-21	1292
LB D X Maastricht - MECC Paul-Henri Spaaklaan 2	2020-12-28	3445
LB D X Maastricht - MECC Paul-Henri Spaaklaan 2	2021-01-04	2883
LB D X Maastricht - MECC Paul-Henri Spaaklaan 2	2021-01-11	2721
LB D X Maastricht - MECC Paul-Henri Spaaklaan 2	2021-01-18	2721
LB D X Maastricht - MECC Paul-Henri Spaaklaan 2	2021-01-25	2245
LB D X Maastricht - MECC Paul-Henri Spaaklaan 2	2021-02-01	2100
LB D X Maastricht - MECC Paul-Henri Spaaklaan 2	2021-02-08	2188
LB D X Maastricht - MECC Paul-Henri Spaaklaan 2	2021-02-15	2407
LB D X Maastricht - MECC Paul-Henri Spaaklaan 2	2021-02-22	1716
LB D X Maastricht - MECC Paul-Henri Spaaklaan 2	2021-03-01	0
LB D X Maastricht - MECC Paul-Henri Spaaklaan 2	2021-03-08	0
LB D X Maastricht - MECC Paul-Henri Spaaklaan 2	2021-03-15	0
LB D X Maastricht - MECC Paul-Henri Spaaklaan 2	2021-03-22	0

Tabel 22: Aantal testen afgenomen op de GGD testlocaties per week van de afspraak.
(continued)

Afnamelocatie	Week van afname	Aantal getest
LB D X Maastricht - MECC Paul-Henri Spaaklaan 2	2021-03-29	0
LB D X Maastricht - MECC Paul-Henri Spaaklaan 2	2021-04-05	0
LB D X Maastricht - MECC Paul-Henri Spaaklaan 2	2021-04-12	0
LB D X Maastricht - MECC Paul-Henri Spaaklaan 2	2021-04-19	0
LB D X Maastricht - MECC Paul-Henri Spaaklaan 2	2021-04-26	0
LB D X Maastricht - MECC Paul-Henri Spaaklaan 2	2021-05-03	0
LB D X Maastricht - MECC Paul-Henri Spaaklaan 2	2021-05-10	0
LB D X Maastricht - MECC Paul-Henri Spaaklaan 2	2021-05-17	0
LB D X Maastricht - MECC Paul-Henri Spaaklaan 2	2021-05-24	0
LB D X Maastricht - MECC Paul-Henri Spaaklaan 2	2021-05-31	0
LB D X Maastricht - MECC Paul-Henri Spaaklaan 2	2021-06-07	0
LB D X Maastricht - MECC Paul-Henri Spaaklaan 2	2021-06-14	0
LB D X Maastricht - MECC Paul-Henri Spaaklaan 2	2021-06-21	0
LB D X Maastricht - MECC Paul-Henri Spaaklaan 2	2021-06-28	0
LB D X Maastricht - MECC Paul-Henri Spaaklaan 2	2021-07-05	0
LB D X Maastricht - MECC Paul-Henri Spaaklaan 2	2021-07-12	0
LB D X Maastricht - MECC Paul-Henri Spaaklaan 2	2021-07-19	0
LB D X Maastricht - MECC Paul-Henri Spaaklaan 2	2021-07-26	0
LB D X Maastricht - MECC Paul-Henri Spaaklaan 2	2021-08-02	0
PRIO LB D Landgraaf - Megaland - Pinkpop-Plein 1	2020-06-01	0
PRIO LB D Landgraaf - Megaland - Pinkpop-Plein 1	2020-06-08	0
PRIO LB D Landgraaf - Megaland - Pinkpop-Plein 1	2020-06-15	0

Tabel 22: Aantal testen afgenomen op de GGD testlocaties per week van de afspraak.
(continued)

Afamelocatie	Week van afname	Aantal getest
PRIO LB D Landgraaf - Megaland - Pinkpop-Plein 1	2020-06-22	0
PRIO LB D Landgraaf - Megaland - Pinkpop-Plein 1	2020-06-29	0
PRIO LB D Landgraaf - Megaland - Pinkpop-Plein 1	2020-07-06	0
PRIO LB D Landgraaf - Megaland - Pinkpop-Plein 1	2020-07-13	0
PRIO LB D Landgraaf - Megaland - Pinkpop-Plein 1	2020-07-20	0
PRIO LB D Landgraaf - Megaland - Pinkpop-Plein 1	2020-07-27	0
PRIO LB D Landgraaf - Megaland - Pinkpop-Plein 1	2020-08-03	0
PRIO LB D Landgraaf - Megaland - Pinkpop-Plein 1	2020-08-10	0
PRIO LB D Landgraaf - Megaland - Pinkpop-Plein 1	2020-08-17	0
PRIO LB D Landgraaf - Megaland - Pinkpop-Plein 1	2020-08-24	0
PRIO LB D Landgraaf - Megaland - Pinkpop-Plein 1	2020-08-31	0
PRIO LB D Landgraaf - Megaland - Pinkpop-Plein 1	2020-09-07	0
PRIO LB D Landgraaf - Megaland - Pinkpop-Plein 1	2020-09-14	0
PRIO LB D Landgraaf - Megaland - Pinkpop-Plein 1	2020-09-21	242
PRIO LB D Landgraaf - Megaland - Pinkpop-Plein 1	2020-09-28	346
PRIO LB D Landgraaf - Megaland - Pinkpop-Plein 1	2020-10-05	319
PRIO LB D Landgraaf - Megaland - Pinkpop-Plein 1	2020-10-12	404
PRIO LB D Landgraaf - Megaland - Pinkpop-Plein 1	2020-10-19	296
PRIO LB D Landgraaf - Megaland - Pinkpop-Plein 1	2020-10-26	321
PRIO LB D Landgraaf - Megaland - Pinkpop-Plein 1	2020-11-02	290
PRIO LB D Landgraaf - Megaland - Pinkpop-Plein 1	2020-11-09	284
PRIO LB D Landgraaf - Megaland - Pinkpop-Plein 1	2020-11-16	320

Tabel 22: Aantal testen afgenomen op de GGD testlocaties per week van de afspraak.
(continued)

Afamelocatie	Week van afname	Aantal getest
PRIO LB D Landgraaf - Megaland - Pinkpop-Plein 1	2020-11-23	351
PRIO LB D Landgraaf - Megaland - Pinkpop-Plein 1	2020-11-30	394
PRIO LB D Landgraaf - Megaland - Pinkpop-Plein 1	2020-12-07	591
PRIO LB D Landgraaf - Megaland - Pinkpop-Plein 1	2020-12-14	623
PRIO LB D Landgraaf - Megaland - Pinkpop-Plein 1	2020-12-21	488
PRIO LB D Landgraaf - Megaland - Pinkpop-Plein 1	2020-12-28	390
PRIO LB D Landgraaf - Megaland - Pinkpop-Plein 1	2021-01-04	428
PRIO LB D Landgraaf - Megaland - Pinkpop-Plein 1	2021-01-11	331
PRIO LB D Landgraaf - Megaland - Pinkpop-Plein 1	2021-01-18	359
PRIO LB D Landgraaf - Megaland - Pinkpop-Plein 1	2021-01-25	254
PRIO LB D Landgraaf - Megaland - Pinkpop-Plein 1	2021-02-01	310
PRIO LB D Landgraaf - Megaland - Pinkpop-Plein 1	2021-02-08	271
PRIO LB D Landgraaf - Megaland - Pinkpop-Plein 1	2021-02-15	235
PRIO LB D Landgraaf - Megaland - Pinkpop-Plein 1	2021-02-22	151
PRIO LB D Landgraaf - Megaland - Pinkpop-Plein 1	2021-03-01	0
PRIO LB D Landgraaf - Megaland - Pinkpop-Plein 1	2021-03-08	0
PRIO LB D Landgraaf - Megaland - Pinkpop-Plein 1	2021-03-15	0
PRIO LB D Landgraaf - Megaland - Pinkpop-Plein 1	2021-03-22	0
PRIO LB D Landgraaf - Megaland - Pinkpop-Plein 1	2021-03-29	0
PRIO LB D Landgraaf - Megaland - Pinkpop-Plein 1	2021-04-05	0
PRIO LB D Landgraaf - Megaland - Pinkpop-Plein 1	2021-04-12	0
PRIO LB D Landgraaf - Megaland - Pinkpop-Plein 1	2021-04-19	0

Tabel 22: Aantal testen afgenomen op de GGD testlocaties per week van de afspraak.
(continued)

Afamelocatie	Week van afname	Aantal getest
PRIO LB D Landgraaf - Megaland - Pinkpop-Plein 1	2021-04-26	0
PRIO LB D Landgraaf - Megaland - Pinkpop-Plein 1	2021-05-03	0
PRIO LB D Landgraaf - Megaland - Pinkpop-Plein 1	2021-05-10	0
PRIO LB D Landgraaf - Megaland - Pinkpop-Plein 1	2021-05-17	0
PRIO LB D Landgraaf - Megaland - Pinkpop-Plein 1	2021-05-24	0
PRIO LB D Landgraaf - Megaland - Pinkpop-Plein 1	2021-05-31	0
PRIO LB D Landgraaf - Megaland - Pinkpop-Plein 1	2021-06-07	0
PRIO LB D Landgraaf - Megaland - Pinkpop-Plein 1	2021-06-14	0
PRIO LB D Landgraaf - Megaland - Pinkpop-Plein 1	2021-06-21	0
PRIO LB D Landgraaf - Megaland - Pinkpop-Plein 1	2021-06-28	0
PRIO LB D Landgraaf - Megaland - Pinkpop-Plein 1	2021-07-05	0
PRIO LB D Landgraaf - Megaland - Pinkpop-Plein 1	2021-07-12	0
PRIO LB D Landgraaf - Megaland - Pinkpop-Plein 1	2021-07-19	0
PRIO LB D Landgraaf - Megaland - Pinkpop-Plein 1	2021-07-26	0
PRIO LB D Landgraaf - Megaland - Pinkpop-Plein 1	2021-08-02	0
PRIO LB D Maastricht	2020-06-01	0
PRIO LB D Maastricht	2020-06-08	0
PRIO LB D Maastricht	2020-06-15	0
PRIO LB D Maastricht	2020-06-22	0
PRIO LB D Maastricht	2020-06-29	0
PRIO LB D Maastricht	2020-07-06	0
PRIO LB D Maastricht	2020-07-13	0
PRIO LB D Maastricht	2020-07-20	0
PRIO LB D Maastricht	2020-07-27	0
PRIO LB D Maastricht	2020-08-03	0
PRIO LB D Maastricht	2020-08-10	0
PRIO LB D Maastricht	2020-08-17	0
PRIO LB D Maastricht	2020-08-24	0
PRIO LB D Maastricht	2020-08-31	0
PRIO LB D Maastricht	2020-09-07	0

Tabel 22: Aantal testen afgenomen op de GGD testlocaties per week van de afspraak.
(continued)

Afnamelocatie	Week van afname	Aantal getest
PRIO LB D Maastricht	2020-09-14	0
PRIO LB D Maastricht	2020-09-21	0
PRIO LB D Maastricht	2020-09-28	0
PRIO LB D Maastricht	2020-10-05	0
PRIO LB D Maastricht	2020-10-12	0
PRIO LB D Maastricht	2020-10-19	0
PRIO LB D Maastricht	2020-10-26	0
PRIO LB D Maastricht	2020-11-02	0
PRIO LB D Maastricht	2020-11-09	0
PRIO LB D Maastricht	2020-11-16	0
PRIO LB D Maastricht	2020-11-23	0
PRIO LB D Maastricht	2020-11-30	0
PRIO LB D Maastricht	2020-12-07	0
PRIO LB D Maastricht	2020-12-14	0
PRIO LB D Maastricht	2020-12-21	40
PRIO LB D Maastricht	2020-12-28	0
PRIO LB D Maastricht	2021-01-04	0
PRIO LB D Maastricht	2021-01-11	0
PRIO LB D Maastricht	2021-01-18	0
PRIO LB D Maastricht	2021-01-25	0
PRIO LB D Maastricht	2021-02-01	0
PRIO LB D Maastricht	2021-02-08	0
PRIO LB D Maastricht	2021-02-15	0
PRIO LB D Maastricht	2021-02-22	0
PRIO LB D Maastricht	2021-03-01	0
PRIO LB D Maastricht	2021-03-08	0
PRIO LB D Maastricht	2021-03-15	0
PRIO LB D Maastricht	2021-03-22	0
PRIO LB D Maastricht	2021-03-29	0
PRIO LB D Maastricht	2021-04-05	0
PRIO LB D Maastricht	2021-04-12	0
PRIO LB D Maastricht	2021-04-19	0
PRIO LB D Maastricht	2021-04-26	0
PRIO LB D Maastricht	2021-05-03	0
PRIO LB D Maastricht	2021-05-10	0
PRIO LB D Maastricht	2021-05-17	0
PRIO LB D Maastricht	2021-05-24	0
PRIO LB D Maastricht	2021-05-31	0
PRIO LB D Maastricht	2021-06-07	0
PRIO LB D Maastricht	2021-06-14	0
PRIO LB D Maastricht	2021-06-21	0
PRIO LB D Maastricht	2021-06-28	0
PRIO LB D Maastricht	2021-07-05	0
PRIO LB D Maastricht	2021-07-12	0
PRIO LB D Maastricht	2021-07-19	0

Tabel 22: Aantal testen afgenomen op de GGD testlocaties per week van de afspraak.
(continued)

Afamelocatie	Week van afname	Aantal getest
PRIO LB D Maastricht	2021-07-26	0
PRIO LB D Maastricht	2021-08-02	0
PRIO LB D Maastricht - bij Mecc	2020-06-01	0
PRIO LB D Maastricht - bij Mecc	2020-06-08	0
PRIO LB D Maastricht - bij Mecc	2020-06-15	0
PRIO LB D Maastricht - bij Mecc	2020-06-22	0
PRIO LB D Maastricht - bij Mecc	2020-06-29	0
PRIO LB D Maastricht - bij Mecc	2020-07-06	0
PRIO LB D Maastricht - bij Mecc	2020-07-13	0
PRIO LB D Maastricht - bij Mecc	2020-07-20	0
PRIO LB D Maastricht - bij Mecc	2020-07-27	0
PRIO LB D Maastricht - bij Mecc	2020-08-03	0
PRIO LB D Maastricht - bij Mecc	2020-08-10	0
PRIO LB D Maastricht - bij Mecc	2020-08-17	0
PRIO LB D Maastricht - bij Mecc	2020-08-24	0
PRIO LB D Maastricht - bij Mecc	2020-08-31	0
PRIO LB D Maastricht - bij Mecc	2020-09-07	0
PRIO LB D Maastricht - bij Mecc	2020-09-14	0
PRIO LB D Maastricht - bij Mecc	2020-09-21	0
PRIO LB D Maastricht - bij Mecc	2020-09-28	0
PRIO LB D Maastricht - bij Mecc	2020-10-05	0
PRIO LB D Maastricht - bij Mecc	2020-10-12	0
PRIO LB D Maastricht - bij Mecc	2020-10-19	0
PRIO LB D Maastricht - bij Mecc	2020-10-26	0
PRIO LB D Maastricht - bij Mecc	2020-11-02	0
PRIO LB D Maastricht - bij Mecc	2020-11-09	0
PRIO LB D Maastricht - bij Mecc	2020-11-16	0
PRIO LB D Maastricht - bij Mecc	2020-11-23	0
PRIO LB D Maastricht - bij Mecc	2020-11-30	0
PRIO LB D Maastricht - bij Mecc	2020-12-07	0
PRIO LB D Maastricht - bij Mecc	2020-12-14	0
PRIO LB D Maastricht - bij Mecc	2020-12-21	62
PRIO LB D Maastricht - bij Mecc	2020-12-28	237
PRIO LB D Maastricht - bij Mecc	2021-01-04	230
PRIO LB D Maastricht - bij Mecc	2021-01-11	207
PRIO LB D Maastricht - bij Mecc	2021-01-18	190
PRIO LB D Maastricht - bij Mecc	2021-01-25	198
PRIO LB D Maastricht - bij Mecc	2021-02-01	169
PRIO LB D Maastricht - bij Mecc	2021-02-08	167
PRIO LB D Maastricht - bij Mecc	2021-02-15	137
PRIO LB D Maastricht - bij Mecc	2021-02-22	106
PRIO LB D Maastricht - bij Mecc	2021-03-01	0
PRIO LB D Maastricht - bij Mecc	2021-03-08	0
PRIO LB D Maastricht - bij Mecc	2021-03-15	0
PRIO LB D Maastricht - bij Mecc	2021-03-22	0

Tabel 22: Aantal testen afgenomen op de GGD testlocaties per week van de afspraak.
(continued)

Afamelocatie	Week van afname	Aantal getest
PRIO LB D Maastricht - bij Mecc	2021-03-29	0
PRIO LB D Maastricht - bij Mecc	2021-04-05	0
PRIO LB D Maastricht - bij Mecc	2021-04-12	0
PRIO LB D Maastricht - bij Mecc	2021-04-19	0
PRIO LB D Maastricht - bij Mecc	2021-04-26	0
PRIO LB D Maastricht - bij Mecc	2021-05-03	0
PRIO LB D Maastricht - bij Mecc	2021-05-10	0
PRIO LB D Maastricht - bij Mecc	2021-05-17	0
PRIO LB D Maastricht - bij Mecc	2021-05-24	0
PRIO LB D Maastricht - bij Mecc	2021-05-31	0
PRIO LB D Maastricht - bij Mecc	2021-06-07	0
PRIO LB D Maastricht - bij Mecc	2021-06-14	0
PRIO LB D Maastricht - bij Mecc	2021-06-21	0
PRIO LB D Maastricht - bij Mecc	2021-06-28	0
PRIO LB D Maastricht - bij Mecc	2021-07-05	0
PRIO LB D Maastricht - bij Mecc	2021-07-12	0
PRIO LB D Maastricht - bij Mecc	2021-07-19	0
PRIO LB D Maastricht - bij Mecc	2021-07-26	0
PRIO LB D Maastricht - bij Mecc	2021-08-02	0
PRIO LB D Maastricht - bij XL	2020-06-01	0
PRIO LB D Maastricht - bij XL	2020-06-08	0
PRIO LB D Maastricht - bij XL	2020-06-15	0
PRIO LB D Maastricht - bij XL	2020-06-22	0
PRIO LB D Maastricht - bij XL	2020-06-29	0
PRIO LB D Maastricht - bij XL	2020-07-06	0
PRIO LB D Maastricht - bij XL	2020-07-13	0
PRIO LB D Maastricht - bij XL	2020-07-20	0
PRIO LB D Maastricht - bij XL	2020-07-27	0
PRIO LB D Maastricht - bij XL	2020-08-03	0
PRIO LB D Maastricht - bij XL	2020-08-10	0
PRIO LB D Maastricht - bij XL	2020-08-17	0
PRIO LB D Maastricht - bij XL	2020-08-24	0
PRIO LB D Maastricht - bij XL	2020-08-31	0
PRIO LB D Maastricht - bij XL	2020-09-07	0
PRIO LB D Maastricht - bij XL	2020-09-14	0
PRIO LB D Maastricht - bij XL	2020-09-21	0
PRIO LB D Maastricht - bij XL	2020-09-28	0
PRIO LB D Maastricht - bij XL	2020-10-05	0
PRIO LB D Maastricht - bij XL	2020-10-12	0
PRIO LB D Maastricht - bij XL	2020-10-19	0
PRIO LB D Maastricht - bij XL	2020-10-26	0
PRIO LB D Maastricht - bij XL	2020-11-02	0
PRIO LB D Maastricht - bij XL	2020-11-09	0
PRIO LB D Maastricht - bij XL	2020-11-16	0
PRIO LB D Maastricht - bij XL	2020-11-23	0

Tabel 22: Aantal testen afgenomen op de GGD testlocaties per week van de afspraak.
(continued)

Afamelocatie	Week van afname	Aantal getest
PRIO LB D Maastricht - bij XL	2020-11-30	0
PRIO LB D Maastricht - bij XL	2020-12-07	0
PRIO LB D Maastricht - bij XL	2020-12-14	0
PRIO LB D Maastricht - bij XL	2020-12-21	87
PRIO LB D Maastricht - bij XL	2020-12-28	0
PRIO LB D Maastricht - bij XL	2021-01-04	0
PRIO LB D Maastricht - bij XL	2021-01-11	0
PRIO LB D Maastricht - bij XL	2021-01-18	0
PRIO LB D Maastricht - bij XL	2021-01-25	0
PRIO LB D Maastricht - bij XL	2021-02-01	0
PRIO LB D Maastricht - bij XL	2021-02-08	0
PRIO LB D Maastricht - bij XL	2021-02-15	0
PRIO LB D Maastricht - bij XL	2021-02-22	0
PRIO LB D Maastricht - bij XL	2021-03-01	0
PRIO LB D Maastricht - bij XL	2021-03-08	0
PRIO LB D Maastricht - bij XL	2021-03-15	0
PRIO LB D Maastricht - bij XL	2021-03-22	0
PRIO LB D Maastricht - bij XL	2021-03-29	0
PRIO LB D Maastricht - bij XL	2021-04-05	0
PRIO LB D Maastricht - bij XL	2021-04-12	0
PRIO LB D Maastricht - bij XL	2021-04-19	0
PRIO LB D Maastricht - bij XL	2021-04-26	0
PRIO LB D Maastricht - bij XL	2021-05-03	0
PRIO LB D Maastricht - bij XL	2021-05-10	0
PRIO LB D Maastricht - bij XL	2021-05-17	0
PRIO LB D Maastricht - bij XL	2021-05-24	0
PRIO LB D Maastricht - bij XL	2021-05-31	0
PRIO LB D Maastricht - bij XL	2021-06-07	0
PRIO LB D Maastricht - bij XL	2021-06-14	0
PRIO LB D Maastricht - bij XL	2021-06-21	0
PRIO LB D Maastricht - bij XL	2021-06-28	0
PRIO LB D Maastricht - bij XL	2021-07-05	0
PRIO LB D Maastricht - bij XL	2021-07-12	0
PRIO LB D Maastricht - bij XL	2021-07-19	0
PRIO LB D Maastricht - bij XL	2021-07-26	0
PRIO LB D Maastricht - bij XL	2021-08-02	0
PRIO LB D Urmond - Mauritslaan 65	2020-06-01	0
PRIO LB D Urmond - Mauritslaan 65	2020-06-08	0
PRIO LB D Urmond - Mauritslaan 65	2020-06-15	0
PRIO LB D Urmond - Mauritslaan 65	2020-06-22	0
PRIO LB D Urmond - Mauritslaan 65	2020-06-29	0
PRIO LB D Urmond - Mauritslaan 65	2020-07-06	0
PRIO LB D Urmond - Mauritslaan 65	2020-07-13	0
PRIO LB D Urmond - Mauritslaan 65	2020-07-20	0
PRIO LB D Urmond - Mauritslaan 65	2020-07-27	0

Tabel 22: Aantal testen afgenomen op de GGD testlocaties per week van de afspraak.
(continued)

Afnamelocatie	Week van afname	Aantal getest
PRIO LB D Urmond - Mauritslaan 65	2020-08-03	0
PRIO LB D Urmond - Mauritslaan 65	2020-08-10	0
PRIO LB D Urmond - Mauritslaan 65	2020-08-17	0
PRIO LB D Urmond - Mauritslaan 65	2020-08-24	0
PRIO LB D Urmond - Mauritslaan 65	2020-08-31	0
PRIO LB D Urmond - Mauritslaan 65	2020-09-07	0
PRIO LB D Urmond - Mauritslaan 65	2020-09-14	0
PRIO LB D Urmond - Mauritslaan 65	2020-09-21	642
PRIO LB D Urmond - Mauritslaan 65	2020-09-28	722
PRIO LB D Urmond - Mauritslaan 65	2020-10-05	617
PRIO LB D Urmond - Mauritslaan 65	2020-10-12	665
PRIO LB D Urmond - Mauritslaan 65	2020-10-19	434
PRIO LB D Urmond - Mauritslaan 65	2020-10-26	534
PRIO LB D Urmond - Mauritslaan 65	2020-11-02	443
PRIO LB D Urmond - Mauritslaan 65	2020-11-09	440
PRIO LB D Urmond - Mauritslaan 65	2020-11-16	453
PRIO LB D Urmond - Mauritslaan 65	2020-11-23	600
PRIO LB D Urmond - Mauritslaan 65	2020-11-30	665
PRIO LB D Urmond - Mauritslaan 65	2020-12-07	963
PRIO LB D Urmond - Mauritslaan 65	2020-12-14	962
PRIO LB D Urmond - Mauritslaan 65	2020-12-21	502
PRIO LB D Urmond - Mauritslaan 65	2020-12-28	391
PRIO LB D Urmond - Mauritslaan 65	2021-01-04	371
PRIO LB D Urmond - Mauritslaan 65	2021-01-11	387
PRIO LB D Urmond - Mauritslaan 65	2021-01-18	300
PRIO LB D Urmond - Mauritslaan 65	2021-01-25	298
PRIO LB D Urmond - Mauritslaan 65	2021-02-01	255
PRIO LB D Urmond - Mauritslaan 65	2021-02-08	208
PRIO LB D Urmond - Mauritslaan 65	2021-02-15	209
PRIO LB D Urmond - Mauritslaan 65	2021-02-22	170
PRIO LB D Urmond - Mauritslaan 65	2021-03-01	0
PRIO LB D Urmond - Mauritslaan 65	2021-03-08	0
PRIO LB D Urmond - Mauritslaan 65	2021-03-15	0
PRIO LB D Urmond - Mauritslaan 65	2021-03-22	0
PRIO LB D Urmond - Mauritslaan 65	2021-03-29	0
PRIO LB D Urmond - Mauritslaan 65	2021-04-05	0
PRIO LB D Urmond - Mauritslaan 65	2021-04-12	0
PRIO LB D Urmond - Mauritslaan 65	2021-04-19	0
PRIO LB D Urmond - Mauritslaan 65	2021-04-26	0
PRIO LB D Urmond - Mauritslaan 65	2021-05-03	0
PRIO LB D Urmond - Mauritslaan 65	2021-05-10	0
PRIO LB D Urmond - Mauritslaan 65	2021-05-17	0
PRIO LB D Urmond - Mauritslaan 65	2021-05-24	0
PRIO LB D Urmond - Mauritslaan 65	2021-05-31	0
PRIO LB D Urmond - Mauritslaan 65	2021-06-07	0

Tabel 22: Aantal testen afgenomen op de GGD testlocaties per week van de afspraak.
(continued)

Afnamelocatie	Week van afname	Aantal getest
PRIO LB D Urmond - Mauritslaan 65	2021-06-14	0
PRIO LB D Urmond - Mauritslaan 65	2021-06-21	0
PRIO LB D Urmond - Mauritslaan 65	2021-06-28	0
PRIO LB D Urmond - Mauritslaan 65	2021-07-05	0
PRIO LB D Urmond - Mauritslaan 65	2021-07-12	0
PRIO LB D Urmond - Mauritslaan 65	2021-07-19	0
PRIO LB D Urmond - Mauritslaan 65	2021-07-26	0
PRIO LB D Urmond - Mauritslaan 65	2021-08-02	0
LB F Maastricht - MECC - Paul-Henri Spaaklaan 9	2020-06-01	0
LB F Maastricht - MECC - Paul-Henri Spaaklaan 9	2020-06-08	0
LB F Maastricht - MECC - Paul-Henri Spaaklaan 9	2020-06-15	0
LB F Maastricht - MECC - Paul-Henri Spaaklaan 9	2020-06-22	0
LB F Maastricht - MECC - Paul-Henri Spaaklaan 9	2020-06-29	0
LB F Maastricht - MECC - Paul-Henri Spaaklaan 9	2020-07-06	0
LB F Maastricht - MECC - Paul-Henri Spaaklaan 9	2020-07-13	0
LB F Maastricht - MECC - Paul-Henri Spaaklaan 9	2020-07-20	0
LB F Maastricht - MECC - Paul-Henri Spaaklaan 9	2020-07-27	0
LB F Maastricht - MECC - Paul-Henri Spaaklaan 9	2020-08-03	0
LB F Maastricht - MECC - Paul-Henri Spaaklaan 9	2020-08-10	0
LB F Maastricht - MECC - Paul-Henri Spaaklaan 9	2020-08-17	656
LB F Maastricht - MECC - Paul-Henri Spaaklaan 9	2020-08-24	1489
LB F Maastricht - MECC - Paul-Henri Spaaklaan 9	2020-08-31	1478
LB F Maastricht - MECC - Paul-Henri Spaaklaan 9	2020-09-07	1848
LB F Maastricht - MECC - Paul-Henri Spaaklaan 9	2020-09-14	530
LB F Maastricht - MECC - Paul-Henri Spaaklaan 9	2020-09-21	0
LB F Maastricht - MECC - Paul-Henri Spaaklaan 9	2020-09-28	0

Tabel 22: Aantal testen afgenomen op de GGD testlocaties per week van de afspraak.
(continued)

Afnamelocatie	Week van afname	Aantal getest
LB F Maastricht - MECC - Paul-Henri Spaaklaan 9	2020-10-05	0
LB F Maastricht - MECC - Paul-Henri Spaaklaan 9	2020-10-12	0
LB F Maastricht - MECC - Paul-Henri Spaaklaan 9	2020-10-19	0
LB F Maastricht - MECC - Paul-Henri Spaaklaan 9	2020-10-26	0
LB F Maastricht - MECC - Paul-Henri Spaaklaan 9	2020-11-02	0
LB F Maastricht - MECC - Paul-Henri Spaaklaan 9	2020-11-09	0
LB F Maastricht - MECC - Paul-Henri Spaaklaan 9	2020-11-16	0
LB F Maastricht - MECC - Paul-Henri Spaaklaan 9	2020-11-23	0
LB F Maastricht - MECC - Paul-Henri Spaaklaan 9	2020-11-30	0
LB F Maastricht - MECC - Paul-Henri Spaaklaan 9	2020-12-07	0
LB F Maastricht - MECC - Paul-Henri Spaaklaan 9	2020-12-14	0
LB F Maastricht - MECC - Paul-Henri Spaaklaan 9	2020-12-21	0
LB F Maastricht - MECC - Paul-Henri Spaaklaan 9	2020-12-28	0
LB F Maastricht - MECC - Paul-Henri Spaaklaan 9	2021-01-04	0
LB F Maastricht - MECC - Paul-Henri Spaaklaan 9	2021-01-11	0
LB F Maastricht - MECC - Paul-Henri Spaaklaan 9	2021-01-18	0
LB F Maastricht - MECC - Paul-Henri Spaaklaan 9	2021-01-25	0
LB F Maastricht - MECC - Paul-Henri Spaaklaan 9	2021-02-01	0
LB F Maastricht - MECC - Paul-Henri Spaaklaan 9	2021-02-08	0
LB F Maastricht - MECC - Paul-Henri Spaaklaan 9	2021-02-15	0
LB F Maastricht - MECC - Paul-Henri Spaaklaan 9	2021-02-22	0
LB F Maastricht - MECC - Paul-Henri Spaaklaan 9	2021-03-01	0

Tabel 22: Aantal testen afgenomen op de GGD testlocaties per week van de afspraak.
(continued)

Afnamelocatie	Week van afname	Aantal getest
LB F Maastricht - MECC - Paul-Henri Spaaklaan 9	2021-03-08	0
LB F Maastricht - MECC - Paul-Henri Spaaklaan 9	2021-03-15	0
LB F Maastricht - MECC - Paul-Henri Spaaklaan 9	2021-03-22	0
LB F Maastricht - MECC - Paul-Henri Spaaklaan 9	2021-03-29	0
LB F Maastricht - MECC - Paul-Henri Spaaklaan 9	2021-04-05	0
LB F Maastricht - MECC - Paul-Henri Spaaklaan 9	2021-04-12	0
LB F Maastricht - MECC - Paul-Henri Spaaklaan 9	2021-04-19	0
LB F Maastricht - MECC - Paul-Henri Spaaklaan 9	2021-04-26	0
LB F Maastricht - MECC - Paul-Henri Spaaklaan 9	2021-05-03	0
LB F Maastricht - MECC - Paul-Henri Spaaklaan 9	2021-05-10	0
LB F Maastricht - MECC - Paul-Henri Spaaklaan 9	2021-05-17	0
LB F Maastricht - MECC - Paul-Henri Spaaklaan 9	2021-05-24	0
LB F Maastricht - MECC - Paul-Henri Spaaklaan 9	2021-05-31	0
LB F Maastricht - MECC - Paul-Henri Spaaklaan 9	2021-06-07	0
LB F Maastricht - MECC - Paul-Henri Spaaklaan 9	2021-06-14	0
LB F Maastricht - MECC - Paul-Henri Spaaklaan 9	2021-06-21	0
LB F Maastricht - MECC - Paul-Henri Spaaklaan 9	2021-06-28	0
LB F Maastricht - MECC - Paul-Henri Spaaklaan 9	2021-07-05	0
LB F Maastricht - MECC - Paul-Henri Spaaklaan 9	2021-07-12	0
LB F Maastricht - MECC - Paul-Henri Spaaklaan 9	2021-07-19	0
LB F Maastricht - MECC - Paul-Henri Spaaklaan 9	2021-07-26	0
LB F Maastricht - MECC - Paul-Henri Spaaklaan 9	2021-08-02	0

Tabel 22: Aantal testen afgenomen op de GGD testlocaties per week van de afspraak.
(continued)

Afnamelocatie	Week van afname	Aantal getest
PRIO LB D Maastricht - Demertdwardsstraat 30	2020-06-01	0
PRIO LB D Maastricht - Demertdwardsstraat 30	2020-06-08	0
PRIO LB D Maastricht - Demertdwardsstraat 30	2020-06-15	0
PRIO LB D Maastricht - Demertdwardsstraat 30	2020-06-22	0
PRIO LB D Maastricht - Demertdwardsstraat 30	2020-06-29	0
PRIO LB D Maastricht - Demertdwardsstraat 30	2020-07-06	0
PRIO LB D Maastricht - Demertdwardsstraat 30	2020-07-13	0
PRIO LB D Maastricht - Demertdwardsstraat 30	2020-07-20	0
PRIO LB D Maastricht - Demertdwardsstraat 30	2020-07-27	0
PRIO LB D Maastricht - Demertdwardsstraat 30	2020-08-03	0
PRIO LB D Maastricht - Demertdwardsstraat 30	2020-08-10	0
PRIO LB D Maastricht - Demertdwardsstraat 30	2020-08-17	0
PRIO LB D Maastricht - Demertdwardsstraat 30	2020-08-24	0
PRIO LB D Maastricht - Demertdwardsstraat 30	2020-08-31	0
PRIO LB D Maastricht - Demertdwardsstraat 30	2020-09-07	0
PRIO LB D Maastricht - Demertdwardsstraat 30	2020-09-14	0
PRIO LB D Maastricht - Demertdwardsstraat 30	2020-09-21	19
PRIO LB D Maastricht - Demertdwardsstraat 30	2020-09-28	0
PRIO LB D Maastricht - Demertdwardsstraat 30	2020-10-05	0
PRIO LB D Maastricht - Demertdwardsstraat 30	2020-10-12	0
PRIO LB D Maastricht - Demertdwardsstraat 30	2020-10-19	0
PRIO LB D Maastricht - Demertdwardsstraat 30	2020-10-26	0

Tabel 22: Aantal testen afgenomen op de GGD testlocaties per week van de afspraak.
(continued)

Afnamelocatie	Week van afname	Aantal getest
PRIO LB D Maastricht - Demertdwardsstraat 30	2020-11-02	0
PRIO LB D Maastricht - Demertdwardsstraat 30	2020-11-09	0
PRIO LB D Maastricht - Demertdwardsstraat 30	2020-11-16	0
PRIO LB D Maastricht - Demertdwardsstraat 30	2020-11-23	0
PRIO LB D Maastricht - Demertdwardsstraat 30	2020-11-30	0
PRIO LB D Maastricht - Demertdwardsstraat 30	2020-12-07	0
PRIO LB D Maastricht - Demertdwardsstraat 30	2020-12-14	0
PRIO LB D Maastricht - Demertdwardsstraat 30	2020-12-21	0
PRIO LB D Maastricht - Demertdwardsstraat 30	2020-12-28	0
PRIO LB D Maastricht - Demertdwardsstraat 30	2021-01-04	0
PRIO LB D Maastricht - Demertdwardsstraat 30	2021-01-11	0
PRIO LB D Maastricht - Demertdwardsstraat 30	2021-01-18	0
PRIO LB D Maastricht - Demertdwardsstraat 30	2021-01-25	0
PRIO LB D Maastricht - Demertdwardsstraat 30	2021-02-01	0
PRIO LB D Maastricht - Demertdwardsstraat 30	2021-02-08	0
PRIO LB D Maastricht - Demertdwardsstraat 30	2021-02-15	0
PRIO LB D Maastricht - Demertdwardsstraat 30	2021-02-22	0
PRIO LB D Maastricht - Demertdwardsstraat 30	2021-03-01	0
PRIO LB D Maastricht - Demertdwardsstraat 30	2021-03-08	0
PRIO LB D Maastricht - Demertdwardsstraat 30	2021-03-15	0
PRIO LB D Maastricht - Demertdwardsstraat 30	2021-03-22	0
PRIO LB D Maastricht - Demertdwardsstraat 30	2021-03-29	0

Tabel 22: Aantal testen afgenomen op de GGD testlocaties per week van de afspraak.
(continued)

Afnamelocatie	Week van afname	Aantal getest
PRIO LB D Maastricht - Demertdwardsstraat 30	2021-04-05	0
PRIO LB D Maastricht - Demertdwardsstraat 30	2021-04-12	0
PRIO LB D Maastricht - Demertdwardsstraat 30	2021-04-19	0
PRIO LB D Maastricht - Demertdwardsstraat 30	2021-04-26	0
PRIO LB D Maastricht - Demertdwardsstraat 30	2021-05-03	0
PRIO LB D Maastricht - Demertdwardsstraat 30	2021-05-10	0
PRIO LB D Maastricht - Demertdwardsstraat 30	2021-05-17	0
PRIO LB D Maastricht - Demertdwardsstraat 30	2021-05-24	0
PRIO LB D Maastricht - Demertdwardsstraat 30	2021-05-31	0
PRIO LB D Maastricht - Demertdwardsstraat 30	2021-06-07	0
PRIO LB D Maastricht - Demertdwardsstraat 30	2021-06-14	0
PRIO LB D Maastricht - Demertdwardsstraat 30	2021-06-21	0
PRIO LB D Maastricht - Demertdwardsstraat 30	2021-06-28	0
PRIO LB D Maastricht - Demertdwardsstraat 30	2021-07-05	0
PRIO LB D Maastricht - Demertdwardsstraat 30	2021-07-12	0
PRIO LB D Maastricht - Demertdwardsstraat 30	2021-07-19	0
PRIO LB D Maastricht - Demertdwardsstraat 30	2021-07-26	0
PRIO LB D Maastricht - Demertdwardsstraat 30	2021-08-02	0
Niet vermeld	2020-06-01	0
Niet vermeld	2020-06-08	0
Niet vermeld	2020-06-15	0
Niet vermeld	2020-06-22	0
Niet vermeld	2020-06-29	0
Niet vermeld	2020-07-06	0
Niet vermeld	2020-07-13	0
Niet vermeld	2020-07-20	0
Niet vermeld	2020-07-27	0

Tabel 22: Aantal testen afgenomen op de GGD testlocaties per week van de afspraak.
(continued)

Afnamelocatie	Week van afname	Aantal getest
Niet vermeld	2020-08-03	0
Niet vermeld	2020-08-10	0
Niet vermeld	2020-08-17	0
Niet vermeld	2020-08-24	0
Niet vermeld	2020-08-31	0
Niet vermeld	2020-09-07	0
Niet vermeld	2020-09-14	0
Niet vermeld	2020-09-21	0
Niet vermeld	2020-09-28	0
Niet vermeld	2020-10-05	0
Niet vermeld	2020-10-12	0
Niet vermeld	2020-10-19	1
Niet vermeld	2020-10-26	1
Niet vermeld	2020-11-02	0
Niet vermeld	2020-11-09	1
Niet vermeld	2020-11-16	3
Niet vermeld	2020-11-23	0
Niet vermeld	2020-11-30	1
Niet vermeld	2020-12-07	1
Niet vermeld	2020-12-14	3
Niet vermeld	2020-12-21	5
Niet vermeld	2020-12-28	1
Niet vermeld	2021-01-04	1
Niet vermeld	2021-01-11	1
Niet vermeld	2021-01-18	1
Niet vermeld	2021-01-25	2
Niet vermeld	2021-02-01	1
Niet vermeld	2021-02-08	0
Niet vermeld	2021-02-15	0
Niet vermeld	2021-02-22	2
Niet vermeld	2021-03-01	0
Niet vermeld	2021-03-08	0
Niet vermeld	2021-03-15	0
Niet vermeld	2021-03-22	0
Niet vermeld	2021-03-29	0
Niet vermeld	2021-04-05	1
Niet vermeld	2021-04-12	0
Niet vermeld	2021-04-19	0
Niet vermeld	2021-04-26	0
Niet vermeld	2021-05-03	0
Niet vermeld	2021-05-10	0
Niet vermeld	2021-05-17	0
Niet vermeld	2021-05-24	0
Niet vermeld	2021-05-31	0
Niet vermeld	2021-06-07	0

Tabel 22: Aantal testen afgenomen op de GGD testlocaties per week van de afspraak.
(continued)

Afnamelocatie	Week van afname	Aantal getest
Niet vermeld	2021-06-14	0
Niet vermeld	2021-06-21	0
Niet vermeld	2021-06-28	0
Niet vermeld	2021-07-05	0
Niet vermeld	2021-07-12	0
Niet vermeld	2021-07-19	2
Niet vermeld	2021-07-26	0
Niet vermeld	2021-08-02	0
GGD Zuid-Limburg - Thuisbemonstering	2020-06-01	0
GGD Zuid-Limburg - Thuisbemonstering	2020-06-08	0
GGD Zuid-Limburg - Thuisbemonstering	2020-06-15	0
GGD Zuid-Limburg - Thuisbemonstering	2020-06-22	0
GGD Zuid-Limburg - Thuisbemonstering	2020-06-29	0
GGD Zuid-Limburg - Thuisbemonstering	2020-07-06	0
GGD Zuid-Limburg - Thuisbemonstering	2020-07-13	0
GGD Zuid-Limburg - Thuisbemonstering	2020-07-20	0
GGD Zuid-Limburg - Thuisbemonstering	2020-07-27	0
GGD Zuid-Limburg - Thuisbemonstering	2020-08-03	0
GGD Zuid-Limburg - Thuisbemonstering	2020-08-10	0
GGD Zuid-Limburg - Thuisbemonstering	2020-08-17	0
GGD Zuid-Limburg - Thuisbemonstering	2020-08-24	0
GGD Zuid-Limburg - Thuisbemonstering	2020-08-31	0
GGD Zuid-Limburg - Thuisbemonstering	2020-09-07	0
GGD Zuid-Limburg - Thuisbemonstering	2020-09-14	0
GGD Zuid-Limburg - Thuisbemonstering	2020-09-21	0
GGD Zuid-Limburg - Thuisbemonstering	2020-09-28	0
GGD Zuid-Limburg - Thuisbemonstering	2020-10-05	0
GGD Zuid-Limburg - Thuisbemonstering	2020-10-12	0
GGD Zuid-Limburg - Thuisbemonstering	2020-10-19	0
GGD Zuid-Limburg - Thuisbemonstering	2020-10-26	0
GGD Zuid-Limburg - Thuisbemonstering	2020-11-02	0
GGD Zuid-Limburg - Thuisbemonstering	2020-11-09	0
GGD Zuid-Limburg - Thuisbemonstering	2020-11-16	0
GGD Zuid-Limburg - Thuisbemonstering	2020-11-23	0
GGD Zuid-Limburg - Thuisbemonstering	2020-11-30	0
GGD Zuid-Limburg - Thuisbemonstering	2020-12-07	0
GGD Zuid-Limburg - Thuisbemonstering	2020-12-14	0
GGD Zuid-Limburg - Thuisbemonstering	2020-12-21	0
GGD Zuid-Limburg - Thuisbemonstering	2020-12-28	0
GGD Zuid-Limburg - Thuisbemonstering	2021-01-04	0
GGD Zuid-Limburg - Thuisbemonstering	2021-01-11	0
GGD Zuid-Limburg - Thuisbemonstering	2021-01-18	0
GGD Zuid-Limburg - Thuisbemonstering	2021-01-25	0
GGD Zuid-Limburg - Thuisbemonstering	2021-02-01	229
GGD Zuid-Limburg - Thuisbemonstering	2021-02-08	727

Tabel 22: Aantal testen afgenomen op de GGD testlocaties per week van de afspraak.
(continued)

Afamelocatie	Week van afname	Aantal getest
GGD Zuid-Limburg - Thuisbemonstering	2021-02-15	507
GGD Zuid-Limburg - Thuisbemonstering	2021-02-22	172
GGD Zuid-Limburg - Thuisbemonstering	2021-03-01	0
GGD Zuid-Limburg - Thuisbemonstering	2021-03-08	0
GGD Zuid-Limburg - Thuisbemonstering	2021-03-15	0
GGD Zuid-Limburg - Thuisbemonstering	2021-03-22	0
GGD Zuid-Limburg - Thuisbemonstering	2021-03-29	0
GGD Zuid-Limburg - Thuisbemonstering	2021-04-05	0
GGD Zuid-Limburg - Thuisbemonstering	2021-04-12	0
GGD Zuid-Limburg - Thuisbemonstering	2021-04-19	0
GGD Zuid-Limburg - Thuisbemonstering	2021-04-26	0
GGD Zuid-Limburg - Thuisbemonstering	2021-05-03	0
GGD Zuid-Limburg - Thuisbemonstering	2021-05-10	0
GGD Zuid-Limburg - Thuisbemonstering	2021-05-17	0
GGD Zuid-Limburg - Thuisbemonstering	2021-05-24	0
GGD Zuid-Limburg - Thuisbemonstering	2021-05-31	0
GGD Zuid-Limburg - Thuisbemonstering	2021-06-07	0
GGD Zuid-Limburg - Thuisbemonstering	2021-06-14	0
GGD Zuid-Limburg - Thuisbemonstering	2021-06-21	0
GGD Zuid-Limburg - Thuisbemonstering	2021-06-28	0
GGD Zuid-Limburg - Thuisbemonstering	2021-07-05	0
GGD Zuid-Limburg - Thuisbemonstering	2021-07-12	0
GGD Zuid-Limburg - Thuisbemonstering	2021-07-19	0
GGD Zuid-Limburg - Thuisbemonstering	2021-07-26	0
GGD Zuid-Limburg - Thuisbemonstering	2021-08-02	0
GGD Test Landgraaf - Pinkpop-Plein 1	2020-06-01	0
GGD Test Landgraaf - Pinkpop-Plein 1	2020-06-08	0
GGD Test Landgraaf - Pinkpop-Plein 1	2020-06-15	0
GGD Test Landgraaf - Pinkpop-Plein 1	2020-06-22	0
GGD Test Landgraaf - Pinkpop-Plein 1	2020-06-29	0
GGD Test Landgraaf - Pinkpop-Plein 1	2020-07-06	0
GGD Test Landgraaf - Pinkpop-Plein 1	2020-07-13	0
GGD Test Landgraaf - Pinkpop-Plein 1	2020-07-20	0
GGD Test Landgraaf - Pinkpop-Plein 1	2020-07-27	0
GGD Test Landgraaf - Pinkpop-Plein 1	2020-08-03	0
GGD Test Landgraaf - Pinkpop-Plein 1	2020-08-10	0
GGD Test Landgraaf - Pinkpop-Plein 1	2020-08-17	0
GGD Test Landgraaf - Pinkpop-Plein 1	2020-08-24	0
GGD Test Landgraaf - Pinkpop-Plein 1	2020-08-31	0
GGD Test Landgraaf - Pinkpop-Plein 1	2020-09-07	0
GGD Test Landgraaf - Pinkpop-Plein 1	2020-09-14	0
GGD Test Landgraaf - Pinkpop-Plein 1	2020-09-21	0
GGD Test Landgraaf - Pinkpop-Plein 1	2020-09-28	0
GGD Test Landgraaf - Pinkpop-Plein 1	2020-10-05	0
GGD Test Landgraaf - Pinkpop-Plein 1	2020-10-12	0

Tabel 22: Aantal testen afgenomen op de GGD testlocaties per week van de afspraak.
(continued)

Afamelocatie	Week van afname	Aantal getest
GGD Test Landgraaf - Pinkpop-Plein 1	2020-10-19	0
GGD Test Landgraaf - Pinkpop-Plein 1	2020-10-26	0
GGD Test Landgraaf - Pinkpop-Plein 1	2020-11-02	0
GGD Test Landgraaf - Pinkpop-Plein 1	2020-11-09	0
GGD Test Landgraaf - Pinkpop-Plein 1	2020-11-16	0
GGD Test Landgraaf - Pinkpop-Plein 1	2020-11-23	0
GGD Test Landgraaf - Pinkpop-Plein 1	2020-11-30	0
GGD Test Landgraaf - Pinkpop-Plein 1	2020-12-07	0
GGD Test Landgraaf - Pinkpop-Plein 1	2020-12-14	0
GGD Test Landgraaf - Pinkpop-Plein 1	2020-12-21	0
GGD Test Landgraaf - Pinkpop-Plein 1	2020-12-28	0
GGD Test Landgraaf - Pinkpop-Plein 1	2021-01-04	0
GGD Test Landgraaf - Pinkpop-Plein 1	2021-01-11	0
GGD Test Landgraaf - Pinkpop-Plein 1	2021-01-18	0
GGD Test Landgraaf - Pinkpop-Plein 1	2021-01-25	0
GGD Test Landgraaf - Pinkpop-Plein 1	2021-02-01	0
GGD Test Landgraaf - Pinkpop-Plein 1	2021-02-08	0
GGD Test Landgraaf - Pinkpop-Plein 1	2021-02-15	0
GGD Test Landgraaf - Pinkpop-Plein 1	2021-02-22	103
GGD Test Landgraaf - Pinkpop-Plein 1	2021-03-01	189
GGD Test Landgraaf - Pinkpop-Plein 1	2021-03-08	161
GGD Test Landgraaf - Pinkpop-Plein 1	2021-03-15	24
GGD Test Landgraaf - Pinkpop-Plein 1	2021-03-22	30
GGD Test Landgraaf - Pinkpop-Plein 1	2021-03-29	68
GGD Test Landgraaf - Pinkpop-Plein 1	2021-04-05	72
GGD Test Landgraaf - Pinkpop-Plein 1	2021-04-12	37
GGD Test Landgraaf - Pinkpop-Plein 1	2021-04-19	161
GGD Test Landgraaf - Pinkpop-Plein 1	2021-04-26	155
GGD Test Landgraaf - Pinkpop-Plein 1	2021-05-03	122
GGD Test Landgraaf - Pinkpop-Plein 1	2021-05-10	0
GGD Test Landgraaf - Pinkpop-Plein 1	2021-05-17	82
GGD Test Landgraaf - Pinkpop-Plein 1	2021-05-24	26
GGD Test Landgraaf - Pinkpop-Plein 1	2021-05-31	37
GGD Test Landgraaf - Pinkpop-Plein 1	2021-06-07	92
GGD Test Landgraaf - Pinkpop-Plein 1	2021-06-14	77
GGD Test Landgraaf - Pinkpop-Plein 1	2021-06-21	48
GGD Test Landgraaf - Pinkpop-Plein 1	2021-06-28	42
GGD Test Landgraaf - Pinkpop-Plein 1	2021-07-05	21
GGD Test Landgraaf - Pinkpop-Plein 1	2021-07-12	64
GGD Test Landgraaf - Pinkpop-Plein 1	2021-07-19	116
GGD Test Landgraaf - Pinkpop-Plein 1	2021-07-26	18
GGD Test Landgraaf - Pinkpop-Plein 1	2021-08-02	44
GGD Test Urmond - Mauritslaan 65	2020-06-01	0
GGD Test Urmond - Mauritslaan 65	2020-06-08	0
GGD Test Urmond - Mauritslaan 65	2020-06-15	0

Tabel 22: Aantal testen afgenomen op de GGD testlocaties per week van de afspraak.
(continued)

Afamelocatie	Week van afname	Aantal getest
GGD Test Urmond - Mauritslaan 65	2020-06-22	0
GGD Test Urmond - Mauritslaan 65	2020-06-29	0
GGD Test Urmond - Mauritslaan 65	2020-07-06	0
GGD Test Urmond - Mauritslaan 65	2020-07-13	0
GGD Test Urmond - Mauritslaan 65	2020-07-20	0
GGD Test Urmond - Mauritslaan 65	2020-07-27	0
GGD Test Urmond - Mauritslaan 65	2020-08-03	0
GGD Test Urmond - Mauritslaan 65	2020-08-10	0
GGD Test Urmond - Mauritslaan 65	2020-08-17	0
GGD Test Urmond - Mauritslaan 65	2020-08-24	0
GGD Test Urmond - Mauritslaan 65	2020-08-31	0
GGD Test Urmond - Mauritslaan 65	2020-09-07	0
GGD Test Urmond - Mauritslaan 65	2020-09-14	0
GGD Test Urmond - Mauritslaan 65	2020-09-21	0
GGD Test Urmond - Mauritslaan 65	2020-09-28	0
GGD Test Urmond - Mauritslaan 65	2020-10-05	0
GGD Test Urmond - Mauritslaan 65	2020-10-12	0
GGD Test Urmond - Mauritslaan 65	2020-10-19	0
GGD Test Urmond - Mauritslaan 65	2020-10-26	0
GGD Test Urmond - Mauritslaan 65	2020-11-02	0
GGD Test Urmond - Mauritslaan 65	2020-11-09	0
GGD Test Urmond - Mauritslaan 65	2020-11-16	0
GGD Test Urmond - Mauritslaan 65	2020-11-23	0
GGD Test Urmond - Mauritslaan 65	2020-11-30	0
GGD Test Urmond - Mauritslaan 65	2020-12-07	0
GGD Test Urmond - Mauritslaan 65	2020-12-14	0
GGD Test Urmond - Mauritslaan 65	2020-12-21	0
GGD Test Urmond - Mauritslaan 65	2020-12-28	0
GGD Test Urmond - Mauritslaan 65	2021-01-04	0
GGD Test Urmond - Mauritslaan 65	2021-01-11	0
GGD Test Urmond - Mauritslaan 65	2021-01-18	0
GGD Test Urmond - Mauritslaan 65	2021-01-25	0
GGD Test Urmond - Mauritslaan 65	2021-02-01	0
GGD Test Urmond - Mauritslaan 65	2021-02-08	0
GGD Test Urmond - Mauritslaan 65	2021-02-15	0
GGD Test Urmond - Mauritslaan 65	2021-02-22	52
GGD Test Urmond - Mauritslaan 65	2021-03-01	110
GGD Test Urmond - Mauritslaan 65	2021-03-08	111
GGD Test Urmond - Mauritslaan 65	2021-03-15	70
GGD Test Urmond - Mauritslaan 65	2021-03-22	26
GGD Test Urmond - Mauritslaan 65	2021-03-29	15
GGD Test Urmond - Mauritslaan 65	2021-04-05	11
GGD Test Urmond - Mauritslaan 65	2021-04-12	98
GGD Test Urmond - Mauritslaan 65	2021-04-19	190
GGD Test Urmond - Mauritslaan 65	2021-04-26	135

Tabel 22: Aantal testen afgenomen op de GGD testlocaties per week van de afspraak.
(continued)

Afamelocatie	Week van afname	Aantal getest
GGD Test Urmond - Mauritslaan 65	2021-05-03	49
GGD Test Urmond - Mauritslaan 65	2021-05-10	0
GGD Test Urmond - Mauritslaan 65	2021-05-17	0
GGD Test Urmond - Mauritslaan 65	2021-05-24	4
GGD Test Urmond - Mauritslaan 65	2021-05-31	2
GGD Test Urmond - Mauritslaan 65	2021-06-07	26
GGD Test Urmond - Mauritslaan 65	2021-06-14	3
GGD Test Urmond - Mauritslaan 65	2021-06-21	12
GGD Test Urmond - Mauritslaan 65	2021-06-28	3
GGD Test Urmond - Mauritslaan 65	2021-07-05	24
GGD Test Urmond - Mauritslaan 65	2021-07-12	42
GGD Test Urmond - Mauritslaan 65	2021-07-19	52
GGD Test Urmond - Mauritslaan 65	2021-07-26	16
GGD Test Urmond - Mauritslaan 65	2021-08-02	0
GGD Test XL Maastricht - Paul-Henri spaaklaan 1	2020-06-01	0
GGD Test XL Maastricht - Paul-Henri spaaklaan 1	2020-06-08	0
GGD Test XL Maastricht - Paul-Henri spaaklaan 1	2020-06-15	0
GGD Test XL Maastricht - Paul-Henri spaaklaan 1	2020-06-22	0
GGD Test XL Maastricht - Paul-Henri spaaklaan 1	2020-06-29	0
GGD Test XL Maastricht - Paul-Henri spaaklaan 1	2020-07-06	0
GGD Test XL Maastricht - Paul-Henri spaaklaan 1	2020-07-13	0
GGD Test XL Maastricht - Paul-Henri spaaklaan 1	2020-07-20	0
GGD Test XL Maastricht - Paul-Henri spaaklaan 1	2020-07-27	0
GGD Test XL Maastricht - Paul-Henri spaaklaan 1	2020-08-03	0
GGD Test XL Maastricht - Paul-Henri spaaklaan 1	2020-08-10	0
GGD Test XL Maastricht - Paul-Henri spaaklaan 1	2020-08-17	0
GGD Test XL Maastricht - Paul-Henri spaaklaan 1	2020-08-24	0
GGD Test XL Maastricht - Paul-Henri spaaklaan 1	2020-08-31	0
GGD Test XL Maastricht - Paul-Henri spaaklaan 1	2020-09-07	0

Tabel 22: Aantal testen afgenomen op de GGD testlocaties per week van de afspraak.
(continued)

Afamelocatie	Week van afname	Aantal getest
GGD Test XL Maastricht - Paul-Henri spaaklaan 1	2020-09-14	0
GGD Test XL Maastricht - Paul-Henri spaaklaan 1	2020-09-21	0
GGD Test XL Maastricht - Paul-Henri spaaklaan 1	2020-09-28	0
GGD Test XL Maastricht - Paul-Henri spaaklaan 1	2020-10-05	0
GGD Test XL Maastricht - Paul-Henri spaaklaan 1	2020-10-12	0
GGD Test XL Maastricht - Paul-Henri spaaklaan 1	2020-10-19	0
GGD Test XL Maastricht - Paul-Henri spaaklaan 1	2020-10-26	0
GGD Test XL Maastricht - Paul-Henri spaaklaan 1	2020-11-02	0
GGD Test XL Maastricht - Paul-Henri spaaklaan 1	2020-11-09	0
GGD Test XL Maastricht - Paul-Henri spaaklaan 1	2020-11-16	0
GGD Test XL Maastricht - Paul-Henri spaaklaan 1	2020-11-23	0
GGD Test XL Maastricht - Paul-Henri spaaklaan 1	2020-11-30	0
GGD Test XL Maastricht - Paul-Henri spaaklaan 1	2020-12-07	0
GGD Test XL Maastricht - Paul-Henri spaaklaan 1	2020-12-14	0
GGD Test XL Maastricht - Paul-Henri spaaklaan 1	2020-12-21	0
GGD Test XL Maastricht - Paul-Henri spaaklaan 1	2020-12-28	0
GGD Test XL Maastricht - Paul-Henri spaaklaan 1	2021-01-04	0
GGD Test XL Maastricht - Paul-Henri spaaklaan 1	2021-01-11	0
GGD Test XL Maastricht - Paul-Henri spaaklaan 1	2021-01-18	0
GGD Test XL Maastricht - Paul-Henri spaaklaan 1	2021-01-25	0
GGD Test XL Maastricht - Paul-Henri spaaklaan 1	2021-02-01	0
GGD Test XL Maastricht - Paul-Henri spaaklaan 1	2021-02-08	0

Tabel 22: Aantal testen afgenomen op de GGD testlocaties per week van de afspraak.
(continued)

Afamelocatie	Week van afname	Aantal getest
GGD Test XL Maastricht - Paul-Henri spaaklaan 1	2021-02-15	0
GGD Test XL Maastricht - Paul-Henri spaaklaan 1	2021-02-22	88
GGD Test XL Maastricht - Paul-Henri spaaklaan 1	2021-03-01	69
GGD Test XL Maastricht - Paul-Henri spaaklaan 1	2021-03-08	49
GGD Test XL Maastricht - Paul-Henri spaaklaan 1	2021-03-15	19
GGD Test XL Maastricht - Paul-Henri spaaklaan 1	2021-03-22	0
GGD Test XL Maastricht - Paul-Henri spaaklaan 1	2021-03-29	63
GGD Test XL Maastricht - Paul-Henri spaaklaan 1	2021-04-05	25
GGD Test XL Maastricht - Paul-Henri spaaklaan 1	2021-04-12	102
GGD Test XL Maastricht - Paul-Henri spaaklaan 1	2021-04-19	188
GGD Test XL Maastricht - Paul-Henri spaaklaan 1	2021-04-26	76
GGD Test XL Maastricht - Paul-Henri spaaklaan 1	2021-05-03	27
GGD Test XL Maastricht - Paul-Henri spaaklaan 1	2021-05-10	13
GGD Test XL Maastricht - Paul-Henri spaaklaan 1	2021-05-17	41
GGD Test XL Maastricht - Paul-Henri spaaklaan 1	2021-05-24	23
GGD Test XL Maastricht - Paul-Henri spaaklaan 1	2021-05-31	43
GGD Test XL Maastricht - Paul-Henri spaaklaan 1	2021-06-07	47
GGD Test XL Maastricht - Paul-Henri spaaklaan 1	2021-06-14	4
GGD Test XL Maastricht - Paul-Henri spaaklaan 1	2021-06-21	1
GGD Test XL Maastricht - Paul-Henri spaaklaan 1	2021-06-28	0
GGD Test XL Maastricht - Paul-Henri spaaklaan 1	2021-07-05	0
GGD Test XL Maastricht - Paul-Henri spaaklaan 1	2021-07-12	0

Tabel 22: Aantal testen afgenomen op de GGD testlocaties per week van de afspraak.
(continued)

Afnamelocatie	Week van afname	Aantal getest
GGD Test XL Maastricht - Paul-Henri spaaklaan 1	2021-07-19	0
GGD Test XL Maastricht - Paul-Henri spaaklaan 1	2021-07-26	0
GGD Test XL Maastricht - Paul-Henri spaaklaan 1	2021-08-02	0
GGD Test Zuid-Limburg - Thuisbemonstering	2020-06-01	0
GGD Test Zuid-Limburg - Thuisbemonstering	2020-06-08	0
GGD Test Zuid-Limburg - Thuisbemonstering	2020-06-15	0
GGD Test Zuid-Limburg - Thuisbemonstering	2020-06-22	0
GGD Test Zuid-Limburg - Thuisbemonstering	2020-06-29	0
GGD Test Zuid-Limburg - Thuisbemonstering	2020-07-06	0
GGD Test Zuid-Limburg - Thuisbemonstering	2020-07-13	0
GGD Test Zuid-Limburg - Thuisbemonstering	2020-07-20	0
GGD Test Zuid-Limburg - Thuisbemonstering	2020-07-27	0
GGD Test Zuid-Limburg - Thuisbemonstering	2020-08-03	0
GGD Test Zuid-Limburg - Thuisbemonstering	2020-08-10	0
GGD Test Zuid-Limburg - Thuisbemonstering	2020-08-17	0
GGD Test Zuid-Limburg - Thuisbemonstering	2020-08-24	0
GGD Test Zuid-Limburg - Thuisbemonstering	2020-08-31	0
GGD Test Zuid-Limburg - Thuisbemonstering	2020-09-07	0
GGD Test Zuid-Limburg - Thuisbemonstering	2020-09-14	0
GGD Test Zuid-Limburg - Thuisbemonstering	2020-09-21	0
GGD Test Zuid-Limburg - Thuisbemonstering	2020-09-28	0
GGD Test Zuid-Limburg - Thuisbemonstering	2020-10-05	0

Tabel 22: Aantal testen afgenomen op de GGD testlocaties per week van de afspraak.
(continued)

Afamelocatie	Week van afname	Aantal getest
GGD Test Zuid-Limburg - Thuisbemonstering	2020-10-12	0
GGD Test Zuid-Limburg - Thuisbemonstering	2020-10-19	0
GGD Test Zuid-Limburg - Thuisbemonstering	2020-10-26	0
GGD Test Zuid-Limburg - Thuisbemonstering	2020-11-02	0
GGD Test Zuid-Limburg - Thuisbemonstering	2020-11-09	0
GGD Test Zuid-Limburg - Thuisbemonstering	2020-11-16	0
GGD Test Zuid-Limburg - Thuisbemonstering	2020-11-23	0
GGD Test Zuid-Limburg - Thuisbemonstering	2020-11-30	0
GGD Test Zuid-Limburg - Thuisbemonstering	2020-12-07	0
GGD Test Zuid-Limburg - Thuisbemonstering	2020-12-14	0
GGD Test Zuid-Limburg - Thuisbemonstering	2020-12-21	0
GGD Test Zuid-Limburg - Thuisbemonstering	2020-12-28	0
GGD Test Zuid-Limburg - Thuisbemonstering	2021-01-04	0
GGD Test Zuid-Limburg - Thuisbemonstering	2021-01-11	0
GGD Test Zuid-Limburg - Thuisbemonstering	2021-01-18	0
GGD Test Zuid-Limburg - Thuisbemonstering	2021-01-25	0
GGD Test Zuid-Limburg - Thuisbemonstering	2021-02-01	0
GGD Test Zuid-Limburg - Thuisbemonstering	2021-02-08	0
GGD Test Zuid-Limburg - Thuisbemonstering	2021-02-15	0
GGD Test Zuid-Limburg - Thuisbemonstering	2021-02-22	161
GGD Test Zuid-Limburg - Thuisbemonstering	2021-03-01	201
GGD Test Zuid-Limburg - Thuisbemonstering	2021-03-08	128

Tabel 22: Aantal testen afgenomen op de GGD testlocaties per week van de afspraak.
(continued)

Afamelocatie	Week van afname	Aantal getest
GGD Test Zuid-Limburg - Thuisbemonstering	2021-03-15	383
GGD Test Zuid-Limburg - Thuisbemonstering	2021-03-22	90
GGD Test Zuid-Limburg - Thuisbemonstering	2021-03-29	120
GGD Test Zuid-Limburg - Thuisbemonstering	2021-04-05	91
GGD Test Zuid-Limburg - Thuisbemonstering	2021-04-12	435
GGD Test Zuid-Limburg - Thuisbemonstering	2021-04-19	469
GGD Test Zuid-Limburg - Thuisbemonstering	2021-04-26	311
GGD Test Zuid-Limburg - Thuisbemonstering	2021-05-03	458
GGD Test Zuid-Limburg - Thuisbemonstering	2021-05-10	169
GGD Test Zuid-Limburg - Thuisbemonstering	2021-05-17	111
GGD Test Zuid-Limburg - Thuisbemonstering	2021-05-24	105
GGD Test Zuid-Limburg - Thuisbemonstering	2021-05-31	54
GGD Test Zuid-Limburg - Thuisbemonstering	2021-06-07	170
GGD Test Zuid-Limburg - Thuisbemonstering	2021-06-14	195
GGD Test Zuid-Limburg - Thuisbemonstering	2021-06-21	156
GGD Test Zuid-Limburg - Thuisbemonstering	2021-06-28	9
GGD Test Zuid-Limburg - Thuisbemonstering	2021-07-05	20
GGD Test Zuid-Limburg - Thuisbemonstering	2021-07-12	19
GGD Test Zuid-Limburg - Thuisbemonstering	2021-07-19	163
GGD Test Zuid-Limburg - Thuisbemonstering	2021-07-26	196
GGD Test Zuid-Limburg - Thuisbemonstering	2021-08-02	97
PRIO Test D Landgraaf - Megaland - Pinkpop-Plein 1	2020-06-01	0

Tabel 22: Aantal testen afgenomen op de GGD testlocaties per week van de afspraak.
(continued)

Afamelocatie	Week van afname	Aantal getest
PRIO Test D Landgraaf - Megaland - Pinkpop-Plein 1	2020-06-08	0
PRIO Test D Landgraaf - Megaland - Pinkpop-Plein 1	2020-06-15	0
PRIO Test D Landgraaf - Megaland - Pinkpop-Plein 1	2020-06-22	0
PRIO Test D Landgraaf - Megaland - Pinkpop-Plein 1	2020-06-29	0
PRIO Test D Landgraaf - Megaland - Pinkpop-Plein 1	2020-07-06	0
PRIO Test D Landgraaf - Megaland - Pinkpop-Plein 1	2020-07-13	0
PRIO Test D Landgraaf - Megaland - Pinkpop-Plein 1	2020-07-20	0
PRIO Test D Landgraaf - Megaland - Pinkpop-Plein 1	2020-07-27	0
PRIO Test D Landgraaf - Megaland - Pinkpop-Plein 1	2020-08-03	0
PRIO Test D Landgraaf - Megaland - Pinkpop-Plein 1	2020-08-10	0
PRIO Test D Landgraaf - Megaland - Pinkpop-Plein 1	2020-08-17	0
PRIO Test D Landgraaf - Megaland - Pinkpop-Plein 1	2020-08-24	0
PRIO Test D Landgraaf - Megaland - Pinkpop-Plein 1	2020-08-31	0
PRIO Test D Landgraaf - Megaland - Pinkpop-Plein 1	2020-09-07	0
PRIO Test D Landgraaf - Megaland - Pinkpop-Plein 1	2020-09-14	0
PRIO Test D Landgraaf - Megaland - Pinkpop-Plein 1	2020-09-21	0
PRIO Test D Landgraaf - Megaland - Pinkpop-Plein 1	2020-09-28	0
PRIO Test D Landgraaf - Megaland - Pinkpop-Plein 1	2020-10-05	0
PRIO Test D Landgraaf - Megaland - Pinkpop-Plein 1	2020-10-12	0
PRIO Test D Landgraaf - Megaland - Pinkpop-Plein 1	2020-10-19	0
PRIO Test D Landgraaf - Megaland - Pinkpop-Plein 1	2020-10-26	0
PRIO Test D Landgraaf - Megaland - Pinkpop-Plein 1	2020-11-02	0

Tabel 22: Aantal testen afgenomen op de GGD testlocaties per week van de afspraak.
(continued)

Afamelocatie	Week van afname	Aantal getest
PRIO Test D Landgraaf - Megaland - Pinkpop-Plein 1	2020-11-09	0
PRIO Test D Landgraaf - Megaland - Pinkpop-Plein 1	2020-11-16	0
PRIO Test D Landgraaf - Megaland - Pinkpop-Plein 1	2020-11-23	0
PRIO Test D Landgraaf - Megaland - Pinkpop-Plein 1	2020-11-30	0
PRIO Test D Landgraaf - Megaland - Pinkpop-Plein 1	2020-12-07	0
PRIO Test D Landgraaf - Megaland - Pinkpop-Plein 1	2020-12-14	0
PRIO Test D Landgraaf - Megaland - Pinkpop-Plein 1	2020-12-21	0
PRIO Test D Landgraaf - Megaland - Pinkpop-Plein 1	2020-12-28	0
PRIO Test D Landgraaf - Megaland - Pinkpop-Plein 1	2021-01-04	0
PRIO Test D Landgraaf - Megaland - Pinkpop-Plein 1	2021-01-11	0
PRIO Test D Landgraaf - Megaland - Pinkpop-Plein 1	2021-01-18	0
PRIO Test D Landgraaf - Megaland - Pinkpop-Plein 1	2021-01-25	0
PRIO Test D Landgraaf - Megaland - Pinkpop-Plein 1	2021-02-01	0
PRIO Test D Landgraaf - Megaland - Pinkpop-Plein 1	2021-02-08	0
PRIO Test D Landgraaf - Megaland - Pinkpop-Plein 1	2021-02-15	0
PRIO Test D Landgraaf - Megaland - Pinkpop-Plein 1	2021-02-22	63
PRIO Test D Landgraaf - Megaland - Pinkpop-Plein 1	2021-03-01	235
PRIO Test D Landgraaf - Megaland - Pinkpop-Plein 1	2021-03-08	343
PRIO Test D Landgraaf - Megaland - Pinkpop-Plein 1	2021-03-15	321
PRIO Test D Landgraaf - Megaland - Pinkpop-Plein 1	2021-03-22	309
PRIO Test D Landgraaf - Megaland - Pinkpop-Plein 1	2021-03-29	319
PRIO Test D Landgraaf - Megaland - Pinkpop-Plein 1	2021-04-05	339

Tabel 22: Aantal testen afgenomen op de GGD testlocaties per week van de afspraak.
(continued)

Afamelocatie	Week van afname	Aantal getest
PRIO Test D Landgraaf - Megaland - Pinkpop-Plein 1	2021-04-12	338
PRIO Test D Landgraaf - Megaland - Pinkpop-Plein 1	2021-04-19	421
PRIO Test D Landgraaf - Megaland - Pinkpop-Plein 1	2021-04-26	393
PRIO Test D Landgraaf - Megaland - Pinkpop-Plein 1	2021-05-03	246
PRIO Test D Landgraaf - Megaland - Pinkpop-Plein 1	2021-05-10	172
PRIO Test D Landgraaf - Megaland - Pinkpop-Plein 1	2021-05-17	106
PRIO Test D Landgraaf - Megaland - Pinkpop-Plein 1	2021-05-24	113
PRIO Test D Landgraaf - Megaland - Pinkpop-Plein 1	2021-05-31	95
PRIO Test D Landgraaf - Megaland - Pinkpop-Plein 1	2021-06-07	117
PRIO Test D Landgraaf - Megaland - Pinkpop-Plein 1	2021-06-14	71
PRIO Test D Landgraaf - Megaland - Pinkpop-Plein 1	2021-06-21	50
PRIO Test D Landgraaf - Megaland - Pinkpop-Plein 1	2021-06-28	53
PRIO Test D Landgraaf - Megaland - Pinkpop-Plein 1	2021-07-05	109
PRIO Test D Landgraaf - Megaland - Pinkpop-Plein 1	2021-07-12	180
PRIO Test D Landgraaf - Megaland - Pinkpop-Plein 1	2021-07-19	200
PRIO Test D Landgraaf - Megaland - Pinkpop-Plein 1	2021-07-26	99
PRIO Test D Landgraaf - Megaland - Pinkpop-Plein 1	2021-08-02	84
PRIO Test D Maastricht - Paul-Henri spaaklaan 1	2020-06-01	0
PRIO Test D Maastricht - Paul-Henri spaaklaan 1	2020-06-08	0
PRIO Test D Maastricht - Paul-Henri spaaklaan 1	2020-06-15	0
PRIO Test D Maastricht - Paul-Henri spaaklaan 1	2020-06-22	0
PRIO Test D Maastricht - Paul-Henri spaaklaan 1	2020-06-29	0

Tabel 22: Aantal testen afgenomen op de GGD testlocaties per week van de afspraak.
(continued)

Afamelocatie	Week van afname	Aantal getest
PRIO Test D Maastricht - Paul-Henri spaaklaan 1	2020-07-06	0
PRIO Test D Maastricht - Paul-Henri spaaklaan 1	2020-07-13	0
PRIO Test D Maastricht - Paul-Henri spaaklaan 1	2020-07-20	0
PRIO Test D Maastricht - Paul-Henri spaaklaan 1	2020-07-27	0
PRIO Test D Maastricht - Paul-Henri spaaklaan 1	2020-08-03	0
PRIO Test D Maastricht - Paul-Henri spaaklaan 1	2020-08-10	0
PRIO Test D Maastricht - Paul-Henri spaaklaan 1	2020-08-17	0
PRIO Test D Maastricht - Paul-Henri spaaklaan 1	2020-08-24	0
PRIO Test D Maastricht - Paul-Henri spaaklaan 1	2020-08-31	0
PRIO Test D Maastricht - Paul-Henri spaaklaan 1	2020-09-07	0
PRIO Test D Maastricht - Paul-Henri spaaklaan 1	2020-09-14	0
PRIO Test D Maastricht - Paul-Henri spaaklaan 1	2020-09-21	0
PRIO Test D Maastricht - Paul-Henri spaaklaan 1	2020-09-28	0
PRIO Test D Maastricht - Paul-Henri spaaklaan 1	2020-10-05	0
PRIO Test D Maastricht - Paul-Henri spaaklaan 1	2020-10-12	0
PRIO Test D Maastricht - Paul-Henri spaaklaan 1	2020-10-19	0
PRIO Test D Maastricht - Paul-Henri spaaklaan 1	2020-10-26	0
PRIO Test D Maastricht - Paul-Henri spaaklaan 1	2020-11-02	0
PRIO Test D Maastricht - Paul-Henri spaaklaan 1	2020-11-09	0
PRIO Test D Maastricht - Paul-Henri spaaklaan 1	2020-11-16	0
PRIO Test D Maastricht - Paul-Henri spaaklaan 1	2020-11-23	0
PRIO Test D Maastricht - Paul-Henri spaaklaan 1	2020-11-30	0

Tabel 22: Aantal testen afgenomen op de GGD testlocaties per week van de afspraak.
(continued)

Afamelocatie	Week van afname	Aantal getest
PRIO Test D Maastricht - Paul-Henri spaaklaan 1	2020-12-07	0
PRIO Test D Maastricht - Paul-Henri spaaklaan 1	2020-12-14	0
PRIO Test D Maastricht - Paul-Henri spaaklaan 1	2020-12-21	0
PRIO Test D Maastricht - Paul-Henri spaaklaan 1	2020-12-28	0
PRIO Test D Maastricht - Paul-Henri spaaklaan 1	2021-01-04	0
PRIO Test D Maastricht - Paul-Henri spaaklaan 1	2021-01-11	0
PRIO Test D Maastricht - Paul-Henri spaaklaan 1	2021-01-18	0
PRIO Test D Maastricht - Paul-Henri spaaklaan 1	2021-01-25	0
PRIO Test D Maastricht - Paul-Henri spaaklaan 1	2021-02-01	0
PRIO Test D Maastricht - Paul-Henri spaaklaan 1	2021-02-08	0
PRIO Test D Maastricht - Paul-Henri spaaklaan 1	2021-02-15	0
PRIO Test D Maastricht - Paul-Henri spaaklaan 1	2021-02-22	53
PRIO Test D Maastricht - Paul-Henri spaaklaan 1	2021-03-01	150
PRIO Test D Maastricht - Paul-Henri spaaklaan 1	2021-03-08	229
PRIO Test D Maastricht - Paul-Henri spaaklaan 1	2021-03-15	271
PRIO Test D Maastricht - Paul-Henri spaaklaan 1	2021-03-22	297
PRIO Test D Maastricht - Paul-Henri spaaklaan 1	2021-03-29	273
PRIO Test D Maastricht - Paul-Henri spaaklaan 1	2021-04-05	300
PRIO Test D Maastricht - Paul-Henri spaaklaan 1	2021-04-12	379
PRIO Test D Maastricht - Paul-Henri spaaklaan 1	2021-04-19	354
PRIO Test D Maastricht - Paul-Henri spaaklaan 1	2021-04-26	269
PRIO Test D Maastricht - Paul-Henri spaaklaan 1	2021-05-03	245

Tabel 22: Aantal testen afgenomen op de GGD testlocaties per week van de afspraak.
(continued)

Afnamelocatie	Week van afname	Aantal getest
PRIO Test D Maastricht - Paul-Henri spaaklaan 1	2021-05-10	163
PRIO Test D Maastricht - Paul-Henri spaaklaan 1	2021-05-17	116
PRIO Test D Maastricht - Paul-Henri spaaklaan 1	2021-05-24	96
PRIO Test D Maastricht - Paul-Henri spaaklaan 1	2021-05-31	90
PRIO Test D Maastricht - Paul-Henri spaaklaan 1	2021-06-07	78
PRIO Test D Maastricht - Paul-Henri spaaklaan 1	2021-06-14	61
PRIO Test D Maastricht - Paul-Henri spaaklaan 1	2021-06-21	37
PRIO Test D Maastricht - Paul-Henri spaaklaan 1	2021-06-28	0
PRIO Test D Maastricht - Paul-Henri spaaklaan 1	2021-07-05	0
PRIO Test D Maastricht - Paul-Henri spaaklaan 1	2021-07-12	0
PRIO Test D Maastricht - Paul-Henri spaaklaan 1	2021-07-19	0
PRIO Test D Maastricht - Paul-Henri spaaklaan 1	2021-07-26	0
PRIO Test D Maastricht - Paul-Henri spaaklaan 1	2021-08-02	0
PRIO Test D Urmond - Mauritslaan 65	2020-06-01	0
PRIO Test D Urmond - Mauritslaan 65	2020-06-08	0
PRIO Test D Urmond - Mauritslaan 65	2020-06-15	0
PRIO Test D Urmond - Mauritslaan 65	2020-06-22	0
PRIO Test D Urmond - Mauritslaan 65	2020-06-29	0
PRIO Test D Urmond - Mauritslaan 65	2020-07-06	0
PRIO Test D Urmond - Mauritslaan 65	2020-07-13	0
PRIO Test D Urmond - Mauritslaan 65	2020-07-20	0
PRIO Test D Urmond - Mauritslaan 65	2020-07-27	0
PRIO Test D Urmond - Mauritslaan 65	2020-08-03	0
PRIO Test D Urmond - Mauritslaan 65	2020-08-10	0
PRIO Test D Urmond - Mauritslaan 65	2020-08-17	0
PRIO Test D Urmond - Mauritslaan 65	2020-08-24	0
PRIO Test D Urmond - Mauritslaan 65	2020-08-31	0
PRIO Test D Urmond - Mauritslaan 65	2020-09-07	0
PRIO Test D Urmond - Mauritslaan 65	2020-09-14	0
PRIO Test D Urmond - Mauritslaan 65	2020-09-21	0
PRIO Test D Urmond - Mauritslaan 65	2020-09-28	0
PRIO Test D Urmond - Mauritslaan 65	2020-10-05	0

Tabel 22: Aantal testen afgenomen op de GGD testlocaties per week van de afspraak.
(continued)

Afamelocatie	Week van afname	Aantal getest
PRIO Test D Urmond - Mauritslaan 65	2020-10-12	0
PRIO Test D Urmond - Mauritslaan 65	2020-10-19	0
PRIO Test D Urmond - Mauritslaan 65	2020-10-26	0
PRIO Test D Urmond - Mauritslaan 65	2020-11-02	0
PRIO Test D Urmond - Mauritslaan 65	2020-11-09	0
PRIO Test D Urmond - Mauritslaan 65	2020-11-16	0
PRIO Test D Urmond - Mauritslaan 65	2020-11-23	0
PRIO Test D Urmond - Mauritslaan 65	2020-11-30	0
PRIO Test D Urmond - Mauritslaan 65	2020-12-07	0
PRIO Test D Urmond - Mauritslaan 65	2020-12-14	0
PRIO Test D Urmond - Mauritslaan 65	2020-12-21	0
PRIO Test D Urmond - Mauritslaan 65	2020-12-28	0
PRIO Test D Urmond - Mauritslaan 65	2021-01-04	0
PRIO Test D Urmond - Mauritslaan 65	2021-01-11	0
PRIO Test D Urmond - Mauritslaan 65	2021-01-18	0
PRIO Test D Urmond - Mauritslaan 65	2021-01-25	0
PRIO Test D Urmond - Mauritslaan 65	2021-02-01	0
PRIO Test D Urmond - Mauritslaan 65	2021-02-08	0
PRIO Test D Urmond - Mauritslaan 65	2021-02-15	0
PRIO Test D Urmond - Mauritslaan 65	2021-02-22	104
PRIO Test D Urmond - Mauritslaan 65	2021-03-01	271
PRIO Test D Urmond - Mauritslaan 65	2021-03-08	384
PRIO Test D Urmond - Mauritslaan 65	2021-03-15	407
PRIO Test D Urmond - Mauritslaan 65	2021-03-22	399
PRIO Test D Urmond - Mauritslaan 65	2021-03-29	396
PRIO Test D Urmond - Mauritslaan 65	2021-04-05	382
PRIO Test D Urmond - Mauritslaan 65	2021-04-12	365
PRIO Test D Urmond - Mauritslaan 65	2021-04-19	450
PRIO Test D Urmond - Mauritslaan 65	2021-04-26	422
PRIO Test D Urmond - Mauritslaan 65	2021-05-03	254
PRIO Test D Urmond - Mauritslaan 65	2021-05-10	205
PRIO Test D Urmond - Mauritslaan 65	2021-05-17	177
PRIO Test D Urmond - Mauritslaan 65	2021-05-24	128
PRIO Test D Urmond - Mauritslaan 65	2021-05-31	112
PRIO Test D Urmond - Mauritslaan 65	2021-06-07	89
PRIO Test D Urmond - Mauritslaan 65	2021-06-14	62
PRIO Test D Urmond - Mauritslaan 65	2021-06-21	67
PRIO Test D Urmond - Mauritslaan 65	2021-06-28	71
PRIO Test D Urmond - Mauritslaan 65	2021-07-05	137
PRIO Test D Urmond - Mauritslaan 65	2021-07-12	264
PRIO Test D Urmond - Mauritslaan 65	2021-07-19	225
PRIO Test D Urmond - Mauritslaan 65	2021-07-26	136
PRIO Test D Urmond - Mauritslaan 65	2021-08-02	82
Test D Landgraaf - Megaland - Pinkpop-Plein 1	2020-06-01	0

Tabel 22: Aantal testen afgenomen op de GGD testlocaties per week van de afspraak.
(continued)

Afnamelocatie	Week van afname	Aantal getest
Test D Landgraaf - Megaland - Pinkpop-Plein 1	2020-06-08	0
Test D Landgraaf - Megaland - Pinkpop-Plein 1	2020-06-15	0
Test D Landgraaf - Megaland - Pinkpop-Plein 1	2020-06-22	0
Test D Landgraaf - Megaland - Pinkpop-Plein 1	2020-06-29	0
Test D Landgraaf - Megaland - Pinkpop-Plein 1	2020-07-06	0
Test D Landgraaf - Megaland - Pinkpop-Plein 1	2020-07-13	0
Test D Landgraaf - Megaland - Pinkpop-Plein 1	2020-07-20	0
Test D Landgraaf - Megaland - Pinkpop-Plein 1	2020-07-27	0
Test D Landgraaf - Megaland - Pinkpop-Plein 1	2020-08-03	0
Test D Landgraaf - Megaland - Pinkpop-Plein 1	2020-08-10	0
Test D Landgraaf - Megaland - Pinkpop-Plein 1	2020-08-17	0
Test D Landgraaf - Megaland - Pinkpop-Plein 1	2020-08-24	0
Test D Landgraaf - Megaland - Pinkpop-Plein 1	2020-08-31	0
Test D Landgraaf - Megaland - Pinkpop-Plein 1	2020-09-07	0
Test D Landgraaf - Megaland - Pinkpop-Plein 1	2020-09-14	0
Test D Landgraaf - Megaland - Pinkpop-Plein 1	2020-09-21	0
Test D Landgraaf - Megaland - Pinkpop-Plein 1	2020-09-28	0
Test D Landgraaf - Megaland - Pinkpop-Plein 1	2020-10-05	0
Test D Landgraaf - Megaland - Pinkpop-Plein 1	2020-10-12	0
Test D Landgraaf - Megaland - Pinkpop-Plein 1	2020-10-19	0
Test D Landgraaf - Megaland - Pinkpop-Plein 1	2020-10-26	0
Test D Landgraaf - Megaland - Pinkpop-Plein 1	2020-11-02	0

Tabel 22: Aantal testen afgenomen op de GGD testlocaties per week van de afspraak.
(continued)

Afnamelocatie	Week van afname	Aantal getest
Test D Landgraaf - Megaland - Pinkpop-Plein 1	2020-11-09	0
Test D Landgraaf - Megaland - Pinkpop-Plein 1	2020-11-16	0
Test D Landgraaf - Megaland - Pinkpop-Plein 1	2020-11-23	0
Test D Landgraaf - Megaland - Pinkpop-Plein 1	2020-11-30	0
Test D Landgraaf - Megaland - Pinkpop-Plein 1	2020-12-07	0
Test D Landgraaf - Megaland - Pinkpop-Plein 1	2020-12-14	0
Test D Landgraaf - Megaland - Pinkpop-Plein 1	2020-12-21	0
Test D Landgraaf - Megaland - Pinkpop-Plein 1	2020-12-28	0
Test D Landgraaf - Megaland - Pinkpop-Plein 1	2021-01-04	0
Test D Landgraaf - Megaland - Pinkpop-Plein 1	2021-01-11	0
Test D Landgraaf - Megaland - Pinkpop-Plein 1	2021-01-18	0
Test D Landgraaf - Megaland - Pinkpop-Plein 1	2021-01-25	0
Test D Landgraaf - Megaland - Pinkpop-Plein 1	2021-02-01	0
Test D Landgraaf - Megaland - Pinkpop-Plein 1	2021-02-08	0
Test D Landgraaf - Megaland - Pinkpop-Plein 1	2021-02-15	0
Test D Landgraaf - Megaland - Pinkpop-Plein 1	2021-02-22	1086
Test D Landgraaf - Megaland - Pinkpop-Plein 1	2021-03-01	3200
Test D Landgraaf - Megaland - Pinkpop-Plein 1	2021-03-08	3751
Test D Landgraaf - Megaland - Pinkpop-Plein 1	2021-03-15	3769
Test D Landgraaf - Megaland - Pinkpop-Plein 1	2021-03-22	3841
Test D Landgraaf - Megaland - Pinkpop-Plein 1	2021-03-29	3732
Test D Landgraaf - Megaland - Pinkpop-Plein 1	2021-04-05	4152

Tabel 22: Aantal testen afgenomen op de GGD testlocaties per week van de afspraak.
(continued)

Afamelocatie	Week van afname	Aantal getest
Test D Landgraaf - Megaland - Pinkpop-Plein 1	2021-04-12	4263
Test D Landgraaf - Megaland - Pinkpop-Plein 1	2021-04-19	4202
Test D Landgraaf - Megaland - Pinkpop-Plein 1	2021-04-26	4058
Test D Landgraaf - Megaland - Pinkpop-Plein 1	2021-05-03	3724
Test D Landgraaf - Megaland - Pinkpop-Plein 1	2021-05-10	2735
Test D Landgraaf - Megaland - Pinkpop-Plein 1	2021-05-17	2053
Test D Landgraaf - Megaland - Pinkpop-Plein 1	2021-05-24	1596
Test D Landgraaf - Megaland - Pinkpop-Plein 1	2021-05-31	1410
Test D Landgraaf - Megaland - Pinkpop-Plein 1	2021-06-07	1170
Test D Landgraaf - Megaland - Pinkpop-Plein 1	2021-06-14	933
Test D Landgraaf - Megaland - Pinkpop-Plein 1	2021-06-21	829
Test D Landgraaf - Megaland - Pinkpop-Plein 1	2021-06-28	978
Test D Landgraaf - Megaland - Pinkpop-Plein 1	2021-07-05	1491
Test D Landgraaf - Megaland - Pinkpop-Plein 1	2021-07-12	2455
Test D Landgraaf - Megaland - Pinkpop-Plein 1	2021-07-19	2220
Test D Landgraaf - Megaland - Pinkpop-Plein 1	2021-07-26	1669
Test D Landgraaf - Megaland - Pinkpop-Plein 1	2021-08-02	1230
Test D Urmond - Mauritslaan 65	2020-06-01	0
Test D Urmond - Mauritslaan 65	2020-06-08	0
Test D Urmond - Mauritslaan 65	2020-06-15	0
Test D Urmond - Mauritslaan 65	2020-06-22	0
Test D Urmond - Mauritslaan 65	2020-06-29	0
Test D Urmond - Mauritslaan 65	2020-07-06	0
Test D Urmond - Mauritslaan 65	2020-07-13	0
Test D Urmond - Mauritslaan 65	2020-07-20	0
Test D Urmond - Mauritslaan 65	2020-07-27	0
Test D Urmond - Mauritslaan 65	2020-08-03	0
Test D Urmond - Mauritslaan 65	2020-08-10	0

Tabel 22: Aantal testen afgenomen op de GGD testlocaties per week van de afspraak.
(continued)

Afamelocatie	Week van afname	Aantal getest
Test D Urmond - Mauritslaan 65	2020-08-17	0
Test D Urmond - Mauritslaan 65	2020-08-24	0
Test D Urmond - Mauritslaan 65	2020-08-31	0
Test D Urmond - Mauritslaan 65	2020-09-07	0
Test D Urmond - Mauritslaan 65	2020-09-14	0
Test D Urmond - Mauritslaan 65	2020-09-21	0
Test D Urmond - Mauritslaan 65	2020-09-28	0
Test D Urmond - Mauritslaan 65	2020-10-05	0
Test D Urmond - Mauritslaan 65	2020-10-12	0
Test D Urmond - Mauritslaan 65	2020-10-19	0
Test D Urmond - Mauritslaan 65	2020-10-26	0
Test D Urmond - Mauritslaan 65	2020-11-02	0
Test D Urmond - Mauritslaan 65	2020-11-09	0
Test D Urmond - Mauritslaan 65	2020-11-16	0
Test D Urmond - Mauritslaan 65	2020-11-23	0
Test D Urmond - Mauritslaan 65	2020-11-30	0
Test D Urmond - Mauritslaan 65	2020-12-07	0
Test D Urmond - Mauritslaan 65	2020-12-14	0
Test D Urmond - Mauritslaan 65	2020-12-21	0
Test D Urmond - Mauritslaan 65	2020-12-28	0
Test D Urmond - Mauritslaan 65	2021-01-04	0
Test D Urmond - Mauritslaan 65	2021-01-11	0
Test D Urmond - Mauritslaan 65	2021-01-18	0
Test D Urmond - Mauritslaan 65	2021-01-25	0
Test D Urmond - Mauritslaan 65	2021-02-01	0
Test D Urmond - Mauritslaan 65	2021-02-08	0
Test D Urmond - Mauritslaan 65	2021-02-15	0
Test D Urmond - Mauritslaan 65	2021-02-22	725
Test D Urmond - Mauritslaan 65	2021-03-01	2237
Test D Urmond - Mauritslaan 65	2021-03-08	2944
Test D Urmond - Mauritslaan 65	2021-03-15	3018
Test D Urmond - Mauritslaan 65	2021-03-22	3523
Test D Urmond - Mauritslaan 65	2021-03-29	3510
Test D Urmond - Mauritslaan 65	2021-04-05	4145
Test D Urmond - Mauritslaan 65	2021-04-12	3781
Test D Urmond - Mauritslaan 65	2021-04-19	3864
Test D Urmond - Mauritslaan 65	2021-04-26	3910
Test D Urmond - Mauritslaan 65	2021-05-03	3073
Test D Urmond - Mauritslaan 65	2021-05-10	1925
Test D Urmond - Mauritslaan 65	2021-05-17	1533
Test D Urmond - Mauritslaan 65	2021-05-24	1306
Test D Urmond - Mauritslaan 65	2021-05-31	1087
Test D Urmond - Mauritslaan 65	2021-06-07	832
Test D Urmond - Mauritslaan 65	2021-06-14	503
Test D Urmond - Mauritslaan 65	2021-06-21	557

Tabel 22: Aantal testen afgenomen op de GGD testlocaties per week van de afspraak.
(continued)

Afnamelocatie	Week van afname	Aantal getest
Test D Urmond - Mauritslaan 65	2021-06-28	700
Test D Urmond - Mauritslaan 65	2021-07-05	1516
Test D Urmond - Mauritslaan 65	2021-07-12	2775
Test D Urmond - Mauritslaan 65	2021-07-19	1975
Test D Urmond - Mauritslaan 65	2021-07-26	1400
Test D Urmond - Mauritslaan 65	2021-08-02	1014
Test D XL Maastricht - MECC - Paul-Henri Spaakl. 2	2020-06-01	0
Test D XL Maastricht - MECC - Paul-Henri Spaakl. 2	2020-06-08	0
Test D XL Maastricht - MECC - Paul-Henri Spaakl. 2	2020-06-15	0
Test D XL Maastricht - MECC - Paul-Henri Spaakl. 2	2020-06-22	0
Test D XL Maastricht - MECC - Paul-Henri Spaakl. 2	2020-06-29	0
Test D XL Maastricht - MECC - Paul-Henri Spaakl. 2	2020-07-06	0
Test D XL Maastricht - MECC - Paul-Henri Spaakl. 2	2020-07-13	0
Test D XL Maastricht - MECC - Paul-Henri Spaakl. 2	2020-07-20	0
Test D XL Maastricht - MECC - Paul-Henri Spaakl. 2	2020-07-27	0
Test D XL Maastricht - MECC - Paul-Henri Spaakl. 2	2020-08-03	0
Test D XL Maastricht - MECC - Paul-Henri Spaakl. 2	2020-08-10	0
Test D XL Maastricht - MECC - Paul-Henri Spaakl. 2	2020-08-17	0
Test D XL Maastricht - MECC - Paul-Henri Spaakl. 2	2020-08-24	0
Test D XL Maastricht - MECC - Paul-Henri Spaakl. 2	2020-08-31	0
Test D XL Maastricht - MECC - Paul-Henri Spaakl. 2	2020-09-07	0
Test D XL Maastricht - MECC - Paul-Henri Spaakl. 2	2020-09-14	0
Test D XL Maastricht - MECC - Paul-Henri Spaakl. 2	2020-09-21	0
Test D XL Maastricht - MECC - Paul-Henri Spaakl. 2	2020-09-28	0
Test D XL Maastricht - MECC - Paul-Henri Spaakl. 2	2020-10-05	0

Tabel 22: Aantal testen afgenomen op de GGD testlocaties per week van de afspraak.
(continued)

Afnamelocatie	Week van afname	Aantal getest
Test D XL Maastricht - MECC - Paul-Henri Spaakl. 2	2020-10-12	0
Test D XL Maastricht - MECC - Paul-Henri Spaakl. 2	2020-10-19	0
Test D XL Maastricht - MECC - Paul-Henri Spaakl. 2	2020-10-26	0
Test D XL Maastricht - MECC - Paul-Henri Spaakl. 2	2020-11-02	0
Test D XL Maastricht - MECC - Paul-Henri Spaakl. 2	2020-11-09	0
Test D XL Maastricht - MECC - Paul-Henri Spaakl. 2	2020-11-16	0
Test D XL Maastricht - MECC - Paul-Henri Spaakl. 2	2020-11-23	0
Test D XL Maastricht - MECC - Paul-Henri Spaakl. 2	2020-11-30	0
Test D XL Maastricht - MECC - Paul-Henri Spaakl. 2	2020-12-07	0
Test D XL Maastricht - MECC - Paul-Henri Spaakl. 2	2020-12-14	0
Test D XL Maastricht - MECC - Paul-Henri Spaakl. 2	2020-12-21	0
Test D XL Maastricht - MECC - Paul-Henri Spaakl. 2	2020-12-28	0
Test D XL Maastricht - MECC - Paul-Henri Spaakl. 2	2021-01-04	0
Test D XL Maastricht - MECC - Paul-Henri Spaakl. 2	2021-01-11	0
Test D XL Maastricht - MECC - Paul-Henri Spaakl. 2	2021-01-18	0
Test D XL Maastricht - MECC - Paul-Henri Spaakl. 2	2021-01-25	0
Test D XL Maastricht - MECC - Paul-Henri Spaakl. 2	2021-02-01	0
Test D XL Maastricht - MECC - Paul-Henri Spaakl. 2	2021-02-08	0
Test D XL Maastricht - MECC - Paul-Henri Spaakl. 2	2021-02-15	0
Test D XL Maastricht - MECC - Paul-Henri Spaakl. 2	2021-02-22	1075
Test D XL Maastricht - MECC - Paul-Henri Spaakl. 2	2021-03-01	2848
Test D XL Maastricht - MECC - Paul-Henri Spaakl. 2	2021-03-08	4011

Tabel 22: Aantal testen afgenomen op de GGD testlocaties per week van de afspraak.
(continued)

Afnamelocatie	Week van afname	Aantal getest
Test D XL Maastricht - MECC - Paul-Henri Spaakl. 2	2021-03-15	3874
Test D XL Maastricht - MECC - Paul-Henri Spaakl. 2	2021-03-22	4050
Test D XL Maastricht - MECC - Paul-Henri Spaakl. 2	2021-03-29	3852
Test D XL Maastricht - MECC - Paul-Henri Spaakl. 2	2021-04-05	4683
Test D XL Maastricht - MECC - Paul-Henri Spaakl. 2	2021-04-12	4881
Test D XL Maastricht - MECC - Paul-Henri Spaakl. 2	2021-04-19	5907
Test D XL Maastricht - MECC - Paul-Henri Spaakl. 2	2021-04-26	5110
Test D XL Maastricht - MECC - Paul-Henri Spaakl. 2	2021-05-03	4199
Test D XL Maastricht - MECC - Paul-Henri Spaakl. 2	2021-05-10	3288
Test D XL Maastricht - MECC - Paul-Henri Spaakl. 2	2021-05-17	2791
Test D XL Maastricht - MECC - Paul-Henri Spaakl. 2	2021-05-24	1924
Test D XL Maastricht - MECC - Paul-Henri Spaakl. 2	2021-05-31	1645
Test D XL Maastricht - MECC - Paul-Henri Spaakl. 2	2021-06-07	1420
Test D XL Maastricht - MECC - Paul-Henri Spaakl. 2	2021-06-14	1027
Test D XL Maastricht - MECC - Paul-Henri Spaakl. 2	2021-06-21	1106
Test D XL Maastricht - MECC - Paul-Henri Spaakl. 2	2021-06-28	1209
Test D XL Maastricht - MECC - Paul-Henri Spaakl. 2	2021-07-05	3361
Test D XL Maastricht - MECC - Paul-Henri Spaakl. 2	2021-07-12	4308
Test D XL Maastricht - MECC - Paul-Henri Spaakl. 2	2021-07-19	3196
Test D XL Maastricht - MECC - Paul-Henri Spaakl. 2	2021-07-26	2081
Test D XL Maastricht - MECC - Paul-Henri Spaakl. 2	2021-08-02	1489
Test Kind D Landgraaf - Megaland - Pinkpop-Plein 1	2020-06-01	0

Tabel 22: Aantal testen afgenomen op de GGD testlocaties per week van de afspraak.
(continued)

Afnamelocatie	Week van afname	Aantal getest
Test Kind D Landgraaf - Megaland - Pinkpop-Plein 1	2020-06-08	0
Test Kind D Landgraaf - Megaland - Pinkpop-Plein 1	2020-06-15	0
Test Kind D Landgraaf - Megaland - Pinkpop-Plein 1	2020-06-22	0
Test Kind D Landgraaf - Megaland - Pinkpop-Plein 1	2020-06-29	0
Test Kind D Landgraaf - Megaland - Pinkpop-Plein 1	2020-07-06	0
Test Kind D Landgraaf - Megaland - Pinkpop-Plein 1	2020-07-13	0
Test Kind D Landgraaf - Megaland - Pinkpop-Plein 1	2020-07-20	0
Test Kind D Landgraaf - Megaland - Pinkpop-Plein 1	2020-07-27	0
Test Kind D Landgraaf - Megaland - Pinkpop-Plein 1	2020-08-03	0
Test Kind D Landgraaf - Megaland - Pinkpop-Plein 1	2020-08-10	0
Test Kind D Landgraaf - Megaland - Pinkpop-Plein 1	2020-08-17	0
Test Kind D Landgraaf - Megaland - Pinkpop-Plein 1	2020-08-24	0
Test Kind D Landgraaf - Megaland - Pinkpop-Plein 1	2020-08-31	0
Test Kind D Landgraaf - Megaland - Pinkpop-Plein 1	2020-09-07	0
Test Kind D Landgraaf - Megaland - Pinkpop-Plein 1	2020-09-14	0
Test Kind D Landgraaf - Megaland - Pinkpop-Plein 1	2020-09-21	0
Test Kind D Landgraaf - Megaland - Pinkpop-Plein 1	2020-09-28	0
Test Kind D Landgraaf - Megaland - Pinkpop-Plein 1	2020-10-05	0
Test Kind D Landgraaf - Megaland - Pinkpop-Plein 1	2020-10-12	0
Test Kind D Landgraaf - Megaland - Pinkpop-Plein 1	2020-10-19	0
Test Kind D Landgraaf - Megaland - Pinkpop-Plein 1	2020-10-26	0
Test Kind D Landgraaf - Megaland - Pinkpop-Plein 1	2020-11-02	0

Tabel 22: Aantal testen afgenomen op de GGD testlocaties per week van de afspraak.
(continued)

Afnamelocatie	Week van afname	Aantal getest
Test Kind D Landgraaf - Megaland - Pinkpop-Plein 1	2020-11-09	0
Test Kind D Landgraaf - Megaland - Pinkpop-Plein 1	2020-11-16	0
Test Kind D Landgraaf - Megaland - Pinkpop-Plein 1	2020-11-23	0
Test Kind D Landgraaf - Megaland - Pinkpop-Plein 1	2020-11-30	0
Test Kind D Landgraaf - Megaland - Pinkpop-Plein 1	2020-12-07	0
Test Kind D Landgraaf - Megaland - Pinkpop-Plein 1	2020-12-14	0
Test Kind D Landgraaf - Megaland - Pinkpop-Plein 1	2020-12-21	0
Test Kind D Landgraaf - Megaland - Pinkpop-Plein 1	2020-12-28	0
Test Kind D Landgraaf - Megaland - Pinkpop-Plein 1	2021-01-04	0
Test Kind D Landgraaf - Megaland - Pinkpop-Plein 1	2021-01-11	0
Test Kind D Landgraaf - Megaland - Pinkpop-Plein 1	2021-01-18	0
Test Kind D Landgraaf - Megaland - Pinkpop-Plein 1	2021-01-25	0
Test Kind D Landgraaf - Megaland - Pinkpop-Plein 1	2021-02-01	0
Test Kind D Landgraaf - Megaland - Pinkpop-Plein 1	2021-02-08	0
Test Kind D Landgraaf - Megaland - Pinkpop-Plein 1	2021-02-15	0
Test Kind D Landgraaf - Megaland - Pinkpop-Plein 1	2021-02-22	0
Test Kind D Landgraaf - Megaland - Pinkpop-Plein 1	2021-03-01	0
Test Kind D Landgraaf - Megaland - Pinkpop-Plein 1	2021-03-08	84
Test Kind D Landgraaf - Megaland - Pinkpop-Plein 1	2021-03-15	863
Test Kind D Landgraaf - Megaland - Pinkpop-Plein 1	2021-03-22	873
Test Kind D Landgraaf - Megaland - Pinkpop-Plein 1	2021-03-29	895
Test Kind D Landgraaf - Megaland - Pinkpop-Plein 1	2021-04-05	1116

Tabel 22: Aantal testen afgenomen op de GGD testlocaties per week van de afspraak.
(continued)

Afamelocatie	Week van afname	Aantal getest
Test Kind D Landgraaf - Megaland - Pinkpop-Plein 1	2021-04-12	1193
Test Kind D Landgraaf - Megaland - Pinkpop-Plein 1	2021-04-19	1264
Test Kind D Landgraaf - Megaland - Pinkpop-Plein 1	2021-04-26	1156
Test Kind D Landgraaf - Megaland - Pinkpop-Plein 1	2021-05-03	773
Test Kind D Landgraaf - Megaland - Pinkpop-Plein 1	2021-05-10	421
Test Kind D Landgraaf - Megaland - Pinkpop-Plein 1	2021-05-17	299
Test Kind D Landgraaf - Megaland - Pinkpop-Plein 1	2021-05-24	407
Test Kind D Landgraaf - Megaland - Pinkpop-Plein 1	2021-05-31	441
Test Kind D Landgraaf - Megaland - Pinkpop-Plein 1	2021-06-07	492
Test Kind D Landgraaf - Megaland - Pinkpop-Plein 1	2021-06-14	381
Test Kind D Landgraaf - Megaland - Pinkpop-Plein 1	2021-06-21	191
Test Kind D Landgraaf - Megaland - Pinkpop-Plein 1	2021-06-28	207
Test Kind D Landgraaf - Megaland - Pinkpop-Plein 1	2021-07-05	300
Test Kind D Landgraaf - Megaland - Pinkpop-Plein 1	2021-07-12	425
Test Kind D Landgraaf - Megaland - Pinkpop-Plein 1	2021-07-19	499
Test Kind D Landgraaf - Megaland - Pinkpop-Plein 1	2021-07-26	284
Test Kind D Landgraaf - Megaland - Pinkpop-Plein 1	2021-08-02	138
Test Kind D Maastricht - MECC - P.H. Spaaklaan 2	2020-06-01	0
Test Kind D Maastricht - MECC - P.H. Spaaklaan 2	2020-06-08	0
Test Kind D Maastricht - MECC - P.H. Spaaklaan 2	2020-06-15	0
Test Kind D Maastricht - MECC - P.H. Spaaklaan 2	2020-06-22	0
Test Kind D Maastricht - MECC - P.H. Spaaklaan 2	2020-06-29	0

Tabel 22: Aantal testen afgenomen op de GGD testlocaties per week van de afspraak.
(continued)

Afnamelocatie	Week van afname	Aantal getest
Test Kind D Maastricht - MECC - P.H. Spaaklaan 2	2020-07-06	0
Test Kind D Maastricht - MECC - P.H. Spaaklaan 2	2020-07-13	0
Test Kind D Maastricht - MECC - P.H. Spaaklaan 2	2020-07-20	0
Test Kind D Maastricht - MECC - P.H. Spaaklaan 2	2020-07-27	0
Test Kind D Maastricht - MECC - P.H. Spaaklaan 2	2020-08-03	0
Test Kind D Maastricht - MECC - P.H. Spaaklaan 2	2020-08-10	0
Test Kind D Maastricht - MECC - P.H. Spaaklaan 2	2020-08-17	0
Test Kind D Maastricht - MECC - P.H. Spaaklaan 2	2020-08-24	0
Test Kind D Maastricht - MECC - P.H. Spaaklaan 2	2020-08-31	0
Test Kind D Maastricht - MECC - P.H. Spaaklaan 2	2020-09-07	0
Test Kind D Maastricht - MECC - P.H. Spaaklaan 2	2020-09-14	0
Test Kind D Maastricht - MECC - P.H. Spaaklaan 2	2020-09-21	0
Test Kind D Maastricht - MECC - P.H. Spaaklaan 2	2020-09-28	0
Test Kind D Maastricht - MECC - P.H. Spaaklaan 2	2020-10-05	0
Test Kind D Maastricht - MECC - P.H. Spaaklaan 2	2020-10-12	0
Test Kind D Maastricht - MECC - P.H. Spaaklaan 2	2020-10-19	0
Test Kind D Maastricht - MECC - P.H. Spaaklaan 2	2020-10-26	0
Test Kind D Maastricht - MECC - P.H. Spaaklaan 2	2020-11-02	0
Test Kind D Maastricht - MECC - P.H. Spaaklaan 2	2020-11-09	0
Test Kind D Maastricht - MECC - P.H. Spaaklaan 2	2020-11-16	0
Test Kind D Maastricht - MECC - P.H. Spaaklaan 2	2020-11-23	0
Test Kind D Maastricht - MECC - P.H. Spaaklaan 2	2020-11-30	0

Tabel 22: Aantal testen afgenomen op de GGD testlocaties per week van de afspraak.
(continued)

Afamelocatie	Week van afname	Aantal getest
Test Kind D Maastricht - MECC - P.H. Spaaklaan 2	2020-12-07	0
Test Kind D Maastricht - MECC - P.H. Spaaklaan 2	2020-12-14	0
Test Kind D Maastricht - MECC - P.H. Spaaklaan 2	2020-12-21	0
Test Kind D Maastricht - MECC - P.H. Spaaklaan 2	2020-12-28	0
Test Kind D Maastricht - MECC - P.H. Spaaklaan 2	2021-01-04	0
Test Kind D Maastricht - MECC - P.H. Spaaklaan 2	2021-01-11	0
Test Kind D Maastricht - MECC - P.H. Spaaklaan 2	2021-01-18	0
Test Kind D Maastricht - MECC - P.H. Spaaklaan 2	2021-01-25	0
Test Kind D Maastricht - MECC - P.H. Spaaklaan 2	2021-02-01	0
Test Kind D Maastricht - MECC - P.H. Spaaklaan 2	2021-02-08	0
Test Kind D Maastricht - MECC - P.H. Spaaklaan 2	2021-02-15	0
Test Kind D Maastricht - MECC - P.H. Spaaklaan 2	2021-02-22	0
Test Kind D Maastricht - MECC - P.H. Spaaklaan 2	2021-03-01	0
Test Kind D Maastricht - MECC - P.H. Spaaklaan 2	2021-03-08	16
Test Kind D Maastricht - MECC - P.H. Spaaklaan 2	2021-03-15	600
Test Kind D Maastricht - MECC - P.H. Spaaklaan 2	2021-03-22	1107
Test Kind D Maastricht - MECC - P.H. Spaaklaan 2	2021-03-29	1105
Test Kind D Maastricht - MECC - P.H. Spaaklaan 2	2021-04-05	1437
Test Kind D Maastricht - MECC - P.H. Spaaklaan 2	2021-04-12	1437
Test Kind D Maastricht - MECC - P.H. Spaaklaan 2	2021-04-19	1692
Test Kind D Maastricht - MECC - P.H. Spaaklaan 2	2021-04-26	1329
Test Kind D Maastricht - MECC - P.H. Spaaklaan 2	2021-05-03	749

Tabel 22: Aantal testen afgenomen op de GGD testlocaties per week van de afspraak.
(continued)

Afamelocatie	Week van afname	Aantal getest
Test Kind D Maastricht - MECC - P.H. Spaaklaan 2	2021-05-10	356
Test Kind D Maastricht - MECC - P.H. Spaaklaan 2	2021-05-17	363
Test Kind D Maastricht - MECC - P.H. Spaaklaan 2	2021-05-24	429
Test Kind D Maastricht - MECC - P.H. Spaaklaan 2	2021-05-31	541
Test Kind D Maastricht - MECC - P.H. Spaaklaan 2	2021-06-07	610
Test Kind D Maastricht - MECC - P.H. Spaaklaan 2	2021-06-14	346
Test Kind D Maastricht - MECC - P.H. Spaaklaan 2	2021-06-21	264
Test Kind D Maastricht - MECC - P.H. Spaaklaan 2	2021-06-28	273
Test Kind D Maastricht - MECC - P.H. Spaaklaan 2	2021-07-05	395
Test Kind D Maastricht - MECC - P.H. Spaaklaan 2	2021-07-12	700
Test Kind D Maastricht - MECC - P.H. Spaaklaan 2	2021-07-19	641
Test Kind D Maastricht - MECC - P.H. Spaaklaan 2	2021-07-26	399
Test Kind D Maastricht - MECC - P.H. Spaaklaan 2	2021-08-02	155
Test Kind D Urmond - Mauritslaan 65	2020-06-01	0
Test Kind D Urmond - Mauritslaan 65	2020-06-08	0
Test Kind D Urmond - Mauritslaan 65	2020-06-15	0
Test Kind D Urmond - Mauritslaan 65	2020-06-22	0
Test Kind D Urmond - Mauritslaan 65	2020-06-29	0
Test Kind D Urmond - Mauritslaan 65	2020-07-06	0
Test Kind D Urmond - Mauritslaan 65	2020-07-13	0
Test Kind D Urmond - Mauritslaan 65	2020-07-20	0
Test Kind D Urmond - Mauritslaan 65	2020-07-27	0
Test Kind D Urmond - Mauritslaan 65	2020-08-03	0
Test Kind D Urmond - Mauritslaan 65	2020-08-10	0
Test Kind D Urmond - Mauritslaan 65	2020-08-17	0
Test Kind D Urmond - Mauritslaan 65	2020-08-24	0
Test Kind D Urmond - Mauritslaan 65	2020-08-31	0
Test Kind D Urmond - Mauritslaan 65	2020-09-07	0
Test Kind D Urmond - Mauritslaan 65	2020-09-14	0
Test Kind D Urmond - Mauritslaan 65	2020-09-21	0
Test Kind D Urmond - Mauritslaan 65	2020-09-28	0
Test Kind D Urmond - Mauritslaan 65	2020-10-05	0

Tabel 22: Aantal testen afgenomen op de GGD testlocaties per week van de afspraak.
(continued)

Afnamelocatie	Week van afname	Aantal getest
Test Kind D Urmond - Mauritslaan 65	2020-10-12	0
Test Kind D Urmond - Mauritslaan 65	2020-10-19	0
Test Kind D Urmond - Mauritslaan 65	2020-10-26	0
Test Kind D Urmond - Mauritslaan 65	2020-11-02	0
Test Kind D Urmond - Mauritslaan 65	2020-11-09	0
Test Kind D Urmond - Mauritslaan 65	2020-11-16	0
Test Kind D Urmond - Mauritslaan 65	2020-11-23	0
Test Kind D Urmond - Mauritslaan 65	2020-11-30	0
Test Kind D Urmond - Mauritslaan 65	2020-12-07	0
Test Kind D Urmond - Mauritslaan 65	2020-12-14	0
Test Kind D Urmond - Mauritslaan 65	2020-12-21	0
Test Kind D Urmond - Mauritslaan 65	2020-12-28	0
Test Kind D Urmond - Mauritslaan 65	2021-01-04	0
Test Kind D Urmond - Mauritslaan 65	2021-01-11	0
Test Kind D Urmond - Mauritslaan 65	2021-01-18	0
Test Kind D Urmond - Mauritslaan 65	2021-01-25	0
Test Kind D Urmond - Mauritslaan 65	2021-02-01	0
Test Kind D Urmond - Mauritslaan 65	2021-02-08	0
Test Kind D Urmond - Mauritslaan 65	2021-02-15	0
Test Kind D Urmond - Mauritslaan 65	2021-02-22	0
Test Kind D Urmond - Mauritslaan 65	2021-03-01	0
Test Kind D Urmond - Mauritslaan 65	2021-03-08	102
Test Kind D Urmond - Mauritslaan 65	2021-03-15	678
Test Kind D Urmond - Mauritslaan 65	2021-03-22	784
Test Kind D Urmond - Mauritslaan 65	2021-03-29	687
Test Kind D Urmond - Mauritslaan 65	2021-04-05	654
Test Kind D Urmond - Mauritslaan 65	2021-04-12	836
Test Kind D Urmond - Mauritslaan 65	2021-04-19	860
Test Kind D Urmond - Mauritslaan 65	2021-04-26	919
Test Kind D Urmond - Mauritslaan 65	2021-05-03	601
Test Kind D Urmond - Mauritslaan 65	2021-05-10	192
Test Kind D Urmond - Mauritslaan 65	2021-05-17	188
Test Kind D Urmond - Mauritslaan 65	2021-05-24	253
Test Kind D Urmond - Mauritslaan 65	2021-05-31	358
Test Kind D Urmond - Mauritslaan 65	2021-06-07	369
Test Kind D Urmond - Mauritslaan 65	2021-06-14	170
Test Kind D Urmond - Mauritslaan 65	2021-06-21	126
Test Kind D Urmond - Mauritslaan 65	2021-06-28	155
Test Kind D Urmond - Mauritslaan 65	2021-07-05	244
Test Kind D Urmond - Mauritslaan 65	2021-07-12	383
Test Kind D Urmond - Mauritslaan 65	2021-07-19	347
Test Kind D Urmond - Mauritslaan 65	2021-07-26	167
Test Kind D Urmond - Mauritslaan 65	2021-08-02	88
GGD Test XL Maastricht - Paul-Henri spaaklaan 2	2020-06-01	0

Tabel 22: Aantal testen afgenomen op de GGD testlocaties per week van de afspraak.
(continued)

Afamelocatie	Week van afname	Aantal getest
GGD Test XL Maastricht - Paul-Henri spaaklaan 2	2020-06-08	0
GGD Test XL Maastricht - Paul-Henri spaaklaan 2	2020-06-15	0
GGD Test XL Maastricht - Paul-Henri spaaklaan 2	2020-06-22	0
GGD Test XL Maastricht - Paul-Henri spaaklaan 2	2020-06-29	0
GGD Test XL Maastricht - Paul-Henri spaaklaan 2	2020-07-06	0
GGD Test XL Maastricht - Paul-Henri spaaklaan 2	2020-07-13	0
GGD Test XL Maastricht - Paul-Henri spaaklaan 2	2020-07-20	0
GGD Test XL Maastricht - Paul-Henri spaaklaan 2	2020-07-27	0
GGD Test XL Maastricht - Paul-Henri spaaklaan 2	2020-08-03	0
GGD Test XL Maastricht - Paul-Henri spaaklaan 2	2020-08-10	0
GGD Test XL Maastricht - Paul-Henri spaaklaan 2	2020-08-17	0
GGD Test XL Maastricht - Paul-Henri spaaklaan 2	2020-08-24	0
GGD Test XL Maastricht - Paul-Henri spaaklaan 2	2020-08-31	0
GGD Test XL Maastricht - Paul-Henri spaaklaan 2	2020-09-07	0
GGD Test XL Maastricht - Paul-Henri spaaklaan 2	2020-09-14	0
GGD Test XL Maastricht - Paul-Henri spaaklaan 2	2020-09-21	0
GGD Test XL Maastricht - Paul-Henri spaaklaan 2	2020-09-28	0
GGD Test XL Maastricht - Paul-Henri spaaklaan 2	2020-10-05	0
GGD Test XL Maastricht - Paul-Henri spaaklaan 2	2020-10-12	0
GGD Test XL Maastricht - Paul-Henri spaaklaan 2	2020-10-19	0
GGD Test XL Maastricht - Paul-Henri spaaklaan 2	2020-10-26	0
GGD Test XL Maastricht - Paul-Henri spaaklaan 2	2020-11-02	0

Tabel 22: Aantal testen afgenomen op de GGD testlocaties per week van de afspraak.
(continued)

Afamelocatie	Week van afname	Aantal getest
GGD Test XL Maastricht - Paul-Henri spaaklaan 2	2020-11-09	0
GGD Test XL Maastricht - Paul-Henri spaaklaan 2	2020-11-16	0
GGD Test XL Maastricht - Paul-Henri spaaklaan 2	2020-11-23	0
GGD Test XL Maastricht - Paul-Henri spaaklaan 2	2020-11-30	0
GGD Test XL Maastricht - Paul-Henri spaaklaan 2	2020-12-07	0
GGD Test XL Maastricht - Paul-Henri spaaklaan 2	2020-12-14	0
GGD Test XL Maastricht - Paul-Henri spaaklaan 2	2020-12-21	0
GGD Test XL Maastricht - Paul-Henri spaaklaan 2	2020-12-28	0
GGD Test XL Maastricht - Paul-Henri spaaklaan 2	2021-01-04	0
GGD Test XL Maastricht - Paul-Henri spaaklaan 2	2021-01-11	0
GGD Test XL Maastricht - Paul-Henri spaaklaan 2	2021-01-18	0
GGD Test XL Maastricht - Paul-Henri spaaklaan 2	2021-01-25	0
GGD Test XL Maastricht - Paul-Henri spaaklaan 2	2021-02-01	0
GGD Test XL Maastricht - Paul-Henri spaaklaan 2	2021-02-08	0
GGD Test XL Maastricht - Paul-Henri spaaklaan 2	2021-02-15	0
GGD Test XL Maastricht - Paul-Henri spaaklaan 2	2021-02-22	0
GGD Test XL Maastricht - Paul-Henri spaaklaan 2	2021-03-01	0
GGD Test XL Maastricht - Paul-Henri spaaklaan 2	2021-03-08	0
GGD Test XL Maastricht - Paul-Henri spaaklaan 2	2021-03-15	0
GGD Test XL Maastricht - Paul-Henri spaaklaan 2	2021-03-22	0
GGD Test XL Maastricht - Paul-Henri spaaklaan 2	2021-03-29	0
GGD Test XL Maastricht - Paul-Henri spaaklaan 2	2021-04-05	0

Tabel 22: Aantal testen afgenomen op de GGD testlocaties per week van de afspraak.
(continued)

Afamelocatie	Week van afname	Aantal getest
GGD Test XL Maastricht - Paul-Henri spaaklaan 2	2021-04-12	0
GGD Test XL Maastricht - Paul-Henri spaaklaan 2	2021-04-19	0
GGD Test XL Maastricht - Paul-Henri spaaklaan 2	2021-04-26	0
GGD Test XL Maastricht - Paul-Henri spaaklaan 2	2021-05-03	0
GGD Test XL Maastricht - Paul-Henri spaaklaan 2	2021-05-10	0
GGD Test XL Maastricht - Paul-Henri spaaklaan 2	2021-05-17	0
GGD Test XL Maastricht - Paul-Henri spaaklaan 2	2021-05-24	0
GGD Test XL Maastricht - Paul-Henri spaaklaan 2	2021-05-31	0
GGD Test XL Maastricht - Paul-Henri spaaklaan 2	2021-06-07	0
GGD Test XL Maastricht - Paul-Henri spaaklaan 2	2021-06-14	0
GGD Test XL Maastricht - Paul-Henri spaaklaan 2	2021-06-21	1
GGD Test XL Maastricht - Paul-Henri spaaklaan 2	2021-06-28	124
GGD Test XL Maastricht - Paul-Henri spaaklaan 2	2021-07-05	19
GGD Test XL Maastricht - Paul-Henri spaaklaan 2	2021-07-12	141
GGD Test XL Maastricht - Paul-Henri spaaklaan 2	2021-07-19	83
GGD Test XL Maastricht - Paul-Henri spaaklaan 2	2021-07-26	39
GGD Test XL Maastricht - Paul-Henri spaaklaan 2	2021-08-02	29
PRIO Test D Maastricht - Paul-Henri spaaklaan 2	2020-06-01	0
PRIO Test D Maastricht - Paul-Henri spaaklaan 2	2020-06-08	0
PRIO Test D Maastricht - Paul-Henri spaaklaan 2	2020-06-15	0
PRIO Test D Maastricht - Paul-Henri spaaklaan 2	2020-06-22	0
PRIO Test D Maastricht - Paul-Henri spaaklaan 2	2020-06-29	0

Tabel 22: Aantal testen afgenomen op de GGD testlocaties per week van de afspraak.
(continued)

Afamelocatie	Week van afname	Aantal getest
PRIO Test D Maastricht - Paul-Henri spaaklaan 2	2020-07-06	0
PRIO Test D Maastricht - Paul-Henri spaaklaan 2	2020-07-13	0
PRIO Test D Maastricht - Paul-Henri spaaklaan 2	2020-07-20	0
PRIO Test D Maastricht - Paul-Henri spaaklaan 2	2020-07-27	0
PRIO Test D Maastricht - Paul-Henri spaaklaan 2	2020-08-03	0
PRIO Test D Maastricht - Paul-Henri spaaklaan 2	2020-08-10	0
PRIO Test D Maastricht - Paul-Henri spaaklaan 2	2020-08-17	0
PRIO Test D Maastricht - Paul-Henri spaaklaan 2	2020-08-24	0
PRIO Test D Maastricht - Paul-Henri spaaklaan 2	2020-08-31	0
PRIO Test D Maastricht - Paul-Henri spaaklaan 2	2020-09-07	0
PRIO Test D Maastricht - Paul-Henri spaaklaan 2	2020-09-14	0
PRIO Test D Maastricht - Paul-Henri spaaklaan 2	2020-09-21	0
PRIO Test D Maastricht - Paul-Henri spaaklaan 2	2020-09-28	0
PRIO Test D Maastricht - Paul-Henri spaaklaan 2	2020-10-05	0
PRIO Test D Maastricht - Paul-Henri spaaklaan 2	2020-10-12	0
PRIO Test D Maastricht - Paul-Henri spaaklaan 2	2020-10-19	0
PRIO Test D Maastricht - Paul-Henri spaaklaan 2	2020-10-26	0
PRIO Test D Maastricht - Paul-Henri spaaklaan 2	2020-11-02	0
PRIO Test D Maastricht - Paul-Henri spaaklaan 2	2020-11-09	0
PRIO Test D Maastricht - Paul-Henri spaaklaan 2	2020-11-16	0
PRIO Test D Maastricht - Paul-Henri spaaklaan 2	2020-11-23	0
PRIO Test D Maastricht - Paul-Henri spaaklaan 2	2020-11-30	0

Tabel 22: Aantal testen afgenomen op de GGD testlocaties per week van de afspraak.
(continued)

Afamelocatie	Week van afname	Aantal getest
PRIO Test D Maastricht - Paul-Henri spaaklaan 2	2020-12-07	0
PRIO Test D Maastricht - Paul-Henri spaaklaan 2	2020-12-14	0
PRIO Test D Maastricht - Paul-Henri spaaklaan 2	2020-12-21	0
PRIO Test D Maastricht - Paul-Henri spaaklaan 2	2020-12-28	0
PRIO Test D Maastricht - Paul-Henri spaaklaan 2	2021-01-04	0
PRIO Test D Maastricht - Paul-Henri spaaklaan 2	2021-01-11	0
PRIO Test D Maastricht - Paul-Henri spaaklaan 2	2021-01-18	0
PRIO Test D Maastricht - Paul-Henri spaaklaan 2	2021-01-25	0
PRIO Test D Maastricht - Paul-Henri spaaklaan 2	2021-02-01	0
PRIO Test D Maastricht - Paul-Henri spaaklaan 2	2021-02-08	0
PRIO Test D Maastricht - Paul-Henri spaaklaan 2	2021-02-15	0
PRIO Test D Maastricht - Paul-Henri spaaklaan 2	2021-02-22	0
PRIO Test D Maastricht - Paul-Henri spaaklaan 2	2021-03-01	0
PRIO Test D Maastricht - Paul-Henri spaaklaan 2	2021-03-08	0
PRIO Test D Maastricht - Paul-Henri spaaklaan 2	2021-03-15	0
PRIO Test D Maastricht - Paul-Henri spaaklaan 2	2021-03-22	0
PRIO Test D Maastricht - Paul-Henri spaaklaan 2	2021-03-29	0
PRIO Test D Maastricht - Paul-Henri spaaklaan 2	2021-04-05	0
PRIO Test D Maastricht - Paul-Henri spaaklaan 2	2021-04-12	0
PRIO Test D Maastricht - Paul-Henri spaaklaan 2	2021-04-19	0
PRIO Test D Maastricht - Paul-Henri spaaklaan 2	2021-04-26	0
PRIO Test D Maastricht - Paul-Henri spaaklaan 2	2021-05-03	0

Tabel 22: Aantal testen afgenomen op de GGD testlocaties per week van de afspraak.
(continued)

Afnamelocatie	Week van afname	Aantal getest
PRIO Test D Maastricht - Paul-Henri spaaklaan 2	2021-05-10	0
PRIO Test D Maastricht - Paul-Henri spaaklaan 2	2021-05-17	0
PRIO Test D Maastricht - Paul-Henri spaaklaan 2	2021-05-24	0
PRIO Test D Maastricht - Paul-Henri spaaklaan 2	2021-05-31	0
PRIO Test D Maastricht - Paul-Henri spaaklaan 2	2021-06-07	0
PRIO Test D Maastricht - Paul-Henri spaaklaan 2	2021-06-14	0
PRIO Test D Maastricht - Paul-Henri spaaklaan 2	2021-06-21	18
PRIO Test D Maastricht - Paul-Henri spaaklaan 2	2021-06-28	44
PRIO Test D Maastricht - Paul-Henri spaaklaan 2	2021-07-05	188
PRIO Test D Maastricht - Paul-Henri spaaklaan 2	2021-07-12	225
PRIO Test D Maastricht - Paul-Henri spaaklaan 2	2021-07-19	175
PRIO Test D Maastricht - Paul-Henri spaaklaan 2	2021-07-26	123
PRIO Test D Maastricht - Paul-Henri spaaklaan 2	2021-08-02	69

11 Vergelijking met landelijke situatie

Tabel 23: Aantal meldingen van de afgelopen en vorige week.

GGD	Aantal meldingen afgelopen week	Aantal meldingen per 100000 afgelopen week	Aantal meldingen vorige week	Aantal meldingen per 100000 vorige week
Nederland-totaal	18096	104.0	22685	130.3
GGD Amsterdam	1821	170.1	2014	188.1
GGD Rotterdam-Rijnmond	1771	133.8	2239	169.2
GGD Flevoland	557	131.7	662	156.5
GGD Zuid-Limburg	743	124.4	953	159.6
GGD Zaanstreek/Waterland	407	120.0	374	110.3
GGD Haaglanden	1330	119.1	1776	159.0
GGD Twente	726	115.0	849	134.5
GGD Kennemerland	621	112.9	655	119.1
GGD Limburg-Noord	566	108.8	653	125.6
GGD Hollands-Midden	848	104.8	964	119.2
Dienst Gezondheid & Jeugd ZHZ	474	103.2	493	107.3
GGD Hart voor Brabant	1104	102.8	1477	137.6
GGD Zeeland	385	100.4	369	96.2
GGD Brabant-Zuidoost	764	97.9	1066	136.6
GGD Hollands-Noorden	602	90.8	823	124.2
Veiligheids- en Gezondheidsregio Gelderland-Midden	629	90.3	811	116.4
GGD IJsselland	456	85.8	570	107.3
GGD West-Brabant	607	85.6	888	125.3
GGD Regio Utrecht	1120	82.7	1553	114.6
GGD Fryslân	537	82.6	686	105.5
GGD Gelderland-Zuid	463	82.4	592	105.4
GGD Noord- en Oost-Gelderland	681	82.3	924	111.6
GGD Gooi en Vechtstreek	199	77.4	382	148.6
GGD Groningen	432	73.7	559	95.4
GGD Drenthe	253	51.2	353	71.5

11 VERGELIJKING MET LANDELIJKE SITUATIE

Tabel 24: Leeftijdverdeling van de GGD t.o.v. leeftijdsverdeling Nederland over de afgelopen week.

Leeftijdsgroep	Totaal gemeld GGD	% GGD	Totaal gemeld Nederland	% Nederland
Totaal gemeld	658		17954	
0-4	19	2.9	291	1.6
5-9	26	4.0	639	3.6
10-14	41	6.2	1186	6.6
15-19	85	12.9	2538	14.1
20-24	81	12.3	2875	16.0
25-29	72	10.9	2124	11.8
30-34	66	10.0	1764	9.8
35-39	39	5.9	1233	6.9
40-44	37	5.6	1003	5.6
45-49	30	4.6	970	5.4
50-54	43	6.5	954	5.3
55-59	31	4.7	639	3.6
60-64	23	3.5	613	3.4
65-69	24	3.6	336	1.9
70-74	14	2.1	230	1.3
75-79	11	1.7	193	1.1
80-84	7	1.1	145	0.8
85-89	5	0.8	138	0.8
90-94	2	0.3	58	0.3
95+	2	0.3	25	0.1
Niet vermeld	0	0.0	0	0.0

11 VERGELIJKING MET LANDELIJKE SITUATIE

Tabel 25: Top 10 settings¹ van de GGD t.o.v. de settings-aantallen in Nederland over de afgelopen week.

Setting	Aantal Nederland	% Nederland	Aantal GGD	% GGD
Thuisituatie (huisgenoten incl. niet samenwonende-partner)	3401	55.4	142	56.6
Bezoek in de thuisituatie (van of bij familie, vrienden, enz.)	1137	18.5	49	19.5
Overig	364	5.9	25	10.0
Werksituatie	440	7.2	20	8.0
Feest (feest, verjaardag, borrel, bruiloft, enz.)	283	4.6	15	6.0
Medereiziger / reis / vakantie	691	11.3	7	2.8
Horeca	197	3.2	7	2.8
Overige gezondheidszorg	43	0.7	3	1.2
Verpleeghuis of woonzorgcentrum voor ouderen	171	2.8	3	1.2
Vrijtijdsbesteding, zoals sportclub	62	1.0	3	1.2

¹ Alleen settings waarvan er minstens 1 aantal bekend is, worden gepresenteerd.



Rijksinstituut voor Volksgezondheid
en Milieu
Ministerie van Volksgezondheid,
Welzijn en Sport

Epidemiologische situatie van SARS-CoV-2 in Veiligheids- en Gezondheidsregio Gelderland-Midden

Rijksinstituut voor Volksgezondheid en Milieu - RIVM
9 augustus 2021, 10:00

Samenvatting

Tot en met 9 augustus 2021 10:00 uur zijn er door Veiligheids- en Gezondheidsregio Gelderland-Midden in totaal 69262 personen positief voor SARS-CoV-2 gemeld aan het RIVM. Tot nu toe zijn 912 van de gemelde patiënten opgenomen in het ziekenhuis en 583 mensen overleden.

Van het totaal aantal personen met een positieve SARS-CoV-2 testuitslag die door de Veiligheids- en Gezondheidsregio Gelderland-Midden is gemeld zijn 99,3% woonachtig in regio Veiligheids- en Gezondheidsregio Gelderland-Midden en 0,7% in andere GGD regio's. In deze pdf zijn alle meldingen meegenomen die door Veiligheids- en Gezondheidsregio Gelderland-Midden zijn gemeld ongeacht woonlocatie.

Een overzicht van de COVID-19 situatie op landelijk niveau is [hier](#) te vinden.

Uitleg over surveillance van COVID-19 in Nederland

Door middel van surveillance houdt het RIVM zicht op de verspreiding van SARS-CoV-2 in Nederland. Via een samenwerking tussen artsen, laboratoria en de GGD'en wordt informatie verzameld over personen met een positieve SARS-CoV-2 testuitslag. Sinds het begin van de COVID-19 epidemie in Nederland is het testbeleid geleidelijk veranderd. Het huidige testbeleid is [hier](#) te vinden. Vanaf 1 december 2020 kunnen ook mensen zonder klachten zich laten testen als zij risico hebben gelopen op een besmetting. Ook is het vanaf 31 maart 2021 mogelijk een zelftest te doen. Deze test wordt aangeraden voor mensen zonder klachten om periodiek (preventief) te testen wanneer dit voor school of werk vereist is. Bij een positieve uitslag is een confirmatietest bij de GGD vereist. Toch is het aannemelijk dat niet alle met SARS-CoV-2 besmette personen daadwerkelijk getest worden. De werkelijke aantallen in Nederland zijn daarom waarschijnlijk hoger dan de aantallen die hier genoemd worden. Aan het RIVM wordt niet gemeld wie hersteld is van een SARS-CoV-2 infectie.

Niet van alle positief geteste personen die gemeld worden aan de GGD is bekend of ze zijn opgenomen in het ziekenhuis of zijn overleden. Dit komt doordat er geen meldingsplicht is voor ziekenhuisopnames of overlijden bij personen met een positieve SARS-CoV-2 testuitslag. De hier gepresenteerde opname- en sterftecijfers betreffen daarom een onderrapportage, en zijn weergegeven in grijs (in tabellen) of in lichtere kleuren (in grafieken). De Stichting NICE rapporteert dagelijks het aantal patiënten met COVID-19 dat opgenomen is in het ziekenhuis en het aantal daarvan dat is opgenomen op de intensive care. Deze aantallen zijn meer compleet en worden ook weergegeven in deze rapportage. De stichting NICE registreert niet of iemand vanwege COVID-19 ziekte is opgenomen of om een andere reden.

Open data

De volgende bestanden met data over SARS-CoV-2 en COVID-19 zijn openbaar beschikbaar:

- Cumulatieve aantallen per gemeente per dag, van het aantal personen met een positieve testuitslag voor SARS-CoV-2, in het ziekenhuis opgenomen COVID-19 patiënten en overleden patiënten positief voor SARS-CoV-2 gemeld bij de GGD ten tijde van publicatie.
- Aantal in het ziekenhuis opgenomen COVID-19 patiënten per gemeente per dag, volgens NICE registratie.
- Karakteristieken van elke voor SARS-CoV-2 positief geteste persoon in Nederland.
- Aantallen GGD-meldingen van SARS-CoV-2 in gehandicaptenzorginstellingen naar veiligheidsregio, per datum.

-
- Aantallen GGD-meldingen van SARS-CoV-2 in personen van 70 jaar en ouder woonachtig buiten een instelling naar veiligheidsregio, per datum.
 - Aantallen GGD-meldingen van SARS-CoV-2 in verpleeghuizen naar veiligheidsregio, per datum.
 - Aantallen GGD-meldingen van SARS-CoV-2 per gemeente, per publicatiedatum.
 - Het reproductiegetal van SARS-CoV-2.
 - Aantal besmettelijke personen per dag.
 - De Nationale SARS-CoV-2 afvalwatersurveillance.

Dit document is vertrouwelijk en verdere verspreiding valt onder de verantwoordelijkheid van de GGD. Door eventuele kleine aantallen kunnen personen mogelijk herleidbaar zijn.

Vertrouwelijk

Inhoudsopgave

	Pagina
1 Samenvatting COVID-19 meldingen van de Veiligheids- en Gezondheidsregio Gelderland-Midden vanaf 27 februari 2020	4
2 COVID-19 meldingen aan de Veiligheids- en Gezondheidsregio Gelderland-Midden vanaf 7 juni 2021	5
3 Top vijf gemeenten in de afgelopen week	7
4 Leeftijdsverdeling en man-vrouwverdeling van bij de Veiligheids- en Gezondheidsregio Gelderland-Midden positief op SARS-CoV-2 geteste personen	9
5 Reishistorie van bij de Veiligheids- en Gezondheidsregio Gelderland-Midden positief op SARS-CoV-2 geteste personen vanaf 7 juni 2021 en in de afgelopen week	11
6 Uitgevoerde werkzaamheden van bij de Veiligheids- en Gezondheidsregio Gelderland-Midden gemelde personen met een positieve testuitslag voor COVID-19 vanaf 10 juni 2021 en in de afgelopen week	13
7 COVID-19 ziekenhuisopnames en opnames op de intensive care gerapporteerd door de Stichting NICE	14
8 Bron- en contactonderzoek van SARS-CoV-2 meldingen aan de Veiligheids- en Gezondheidsregio Gelderland-Midden	16
8.1 Brononderzoek: Setting van mogelijke besmetting van personen met een positieve testuitslag voor SARS-CoV-2 vanaf 7 juni 2021 en in de afgelopen week	16
8.2 Bron- en contactonderzoek van SARS-CoV-2 meldingen aan de Veiligheids- en Gezondheidsregio Gelderland-Midden	18
9 Surveillance van SARS-CoV-2 in verpleeghuizen, woonzorgcentra en gehandicaptenzorginstellingen vanaf 7 juni 2021	23
10 SARS-CoV-2 testen afgenomen door de Veiligheids- en Gezondheidsregio Gelderland-Midden vanaf 7 juni 2021	24
11 Vergelijking met landelijke situatie	118

Klik op de titel om naar het betreffende hoofdstuk in het document te gaan.

1 SAMENVATTING COVID-19 MELDINGEN VAN DE VEILIGHEIDS- EN GEZONDHEIDSREGIO
GELDERLAND-MIDDEN VANAF 27 FEBRUARI 2020

1 Samenvatting COVID-19 meldingen van de Veiligheids- en Gezondheidsregio Gelderland-Midden vanaf 27 februari 2020

Tabel 1: Aantal door de GGD gemelde personen positief voor SARS-CoV-2, aantal in het ziekenhuis opgenomen COVID-19 patiënten gemeld door de GGD en aantal overleden personen positief voor SARS-CoV-2 gemeld door de GGD^{1,2}

Gezondheidsstatus	Totaal	%	Meldingen afgelopen week ³	Gecorrigeerd ⁴	Verskil met vorige week ⁵
Totaal gemeld	69262		629	-3	626
Ziekenhuisopname	912	1.3	4	0	4
Overleden	583	0.8	3	0	3

¹ Sinds 1 december 2020 kunnen naast mensen met klachten ook mensen zonder klachten zich laten testen als zij risico hebben gelopen op een besmetting. Ook is het vanaf 31 maart 2021 mogelijk een zelftest te doen. Deze test wordt aangeraden voor mensen zonder klachten om periodiek (preventief) te testen wanneer dit voor school of werk vereist is. Bij een positieve uitslag is een confirmatietest bij de GGD vereist. Toch is het aannemelijk dat niet alle met SARS-CoV-2 besmette personen daadwerkelijk getest worden. De werkelijke aantallen in Nederland zijn daarom waarschijnlijk hoger dan de aantallen die hier genoemd worden. Het werkelijke aantal COVID-19 patiënten opgenomen in het ziekenhuis of overleden is hoger dan het aantal opgenomen of overleden patiënten gemeld in de surveillance. Dit komt doordat er geen meldingsplicht geldt voor ziekenhuisopname door of overlijden aan COVID-19. De hier gepresenteerde opname- en sterftecijfers betreffen daarom een onderrapportage, en zijn weergegeven in grijs. Aan het RIVM wordt niet gemeld wie hersteld is.

² Voor 13 sterfgevallen is aangegeven dat COVID-19 niet de directe oorzaak van overlijden is.

³ Meldingen die tussen 2 augustus 2021 10:01 en 9 augustus 2021 10:00 aan het RIVM zijn gedaan. Dit betreft het aantal meldingen, opnames en overlijdens die in de afgelopen week nieuw aan het RIVM zijn gerapporteerd. Datum van melding aan de GGD, ziekenhuisopname of overlijden kan echter in een andere week vallen. Bij de meeste overige tabellen en figuren in dit rapport wordt de datum van melding, ziekenhuisopname of overlijden gebruikt. Deze cijfers zijn dus niet hetzelfde.

⁴ Meldingen die gewist of herzien zijn tussen 2 augustus 2021 10:01 en 9 augustus 2021 10:00. Behalve dat er nieuwe meldingen worden ontvangen, worden eerdere meldingen soms aangepast; de aantallen meldingen per week kunnen daardoor variëren.

⁵ Het verschil tussen de cumulatieve meldingen t/m 9 augustus 2021 10:00 ten opzichte van 2 augustus 2021 10:00.

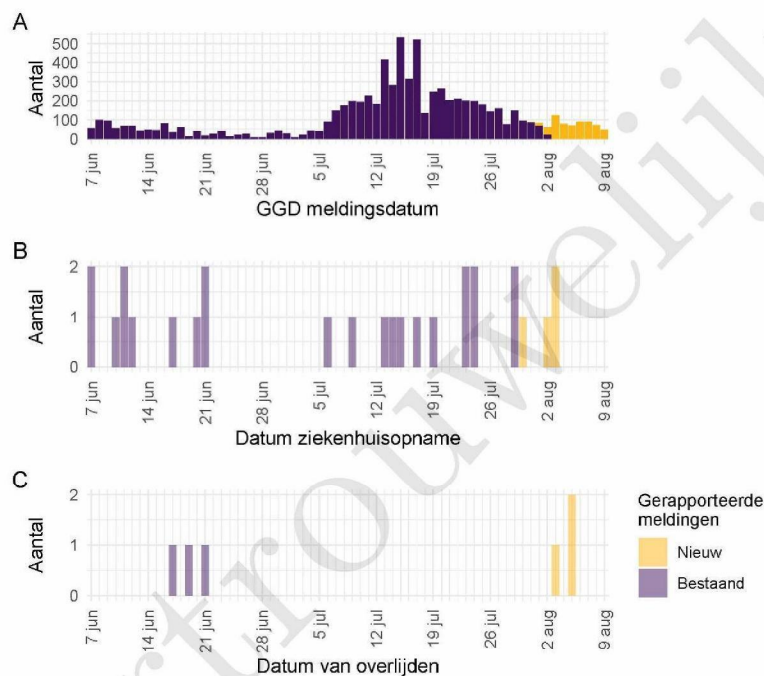
2 COVID-19 meldingen aan de Veiligheids- en Gezondheidsregio
Gelderland-Midden vanaf 7 juni 2021

Figuur 1: Aantal aan de GGD gemelde SARS-CoV-2 personen positief voor SARS-CoV-2 vanaf 7 juni 2021¹. (A) Aantal aan de GGD gemelde personen positief voor SARS-CoV-2, naar meldingsdatum. (B) Aantal aan de GGD gemelde in het ziekenhuis opgenomen COVID-19 patiënten, naar datum van ziekenhuisopname. (C) Aantal aan de GGD gemelde overleden personen positief voor SARS-CoV-2, naar datum van overlijden.

¹ Meldingen aan het RIVM van 7 juni 2021 t/m 2 augustus 2021 10:00 uur zijn in deze grafieken weergegeven in paars. Meldingen van 2 augustus 2021 10:01 uur t/m 9 augustus 10:00 uur zijn weergegeven in geel. Sinds 1 juni 2020 kan iedereen zich met klachten laten testen. Vanaf 1 december 2020 kunnen ook mensen zonder klachten zich laten testen als zij risico hebben gelopen op een besmetting. Toch is het aannemelijk dat niet alle met SARS-CoV-2 besmette personen daadwerkelijk getest worden. De werkelijke aantallen zijn daarom waarschijnlijk hoger dan de aantallen die hier weergegeven worden. Van 1 patiënt(en) is de datum van opname en/of de datum van overlijden niet bekend. Deze kunnen daarom niet worden weergegeven in deze figuren. Er geldt geen meldingsplicht voor ziekenhuisopname door of overlijden aan COVID-19. De hier gepresenteerde cijfers betreffen daarom een onderrapportage en zijn in figuur B en C weergegeven in lichtere kleuren. Een leeg figuur betekent dat er in de betreffende periode geen meldingen waren.

2 COVID-19 MELDINGEN AAN DE VEILIGHEIDS- EN GEZONDHEIDSREGIO
GELDERLAND-MIDDEN VANAF 7 JUNI 2021

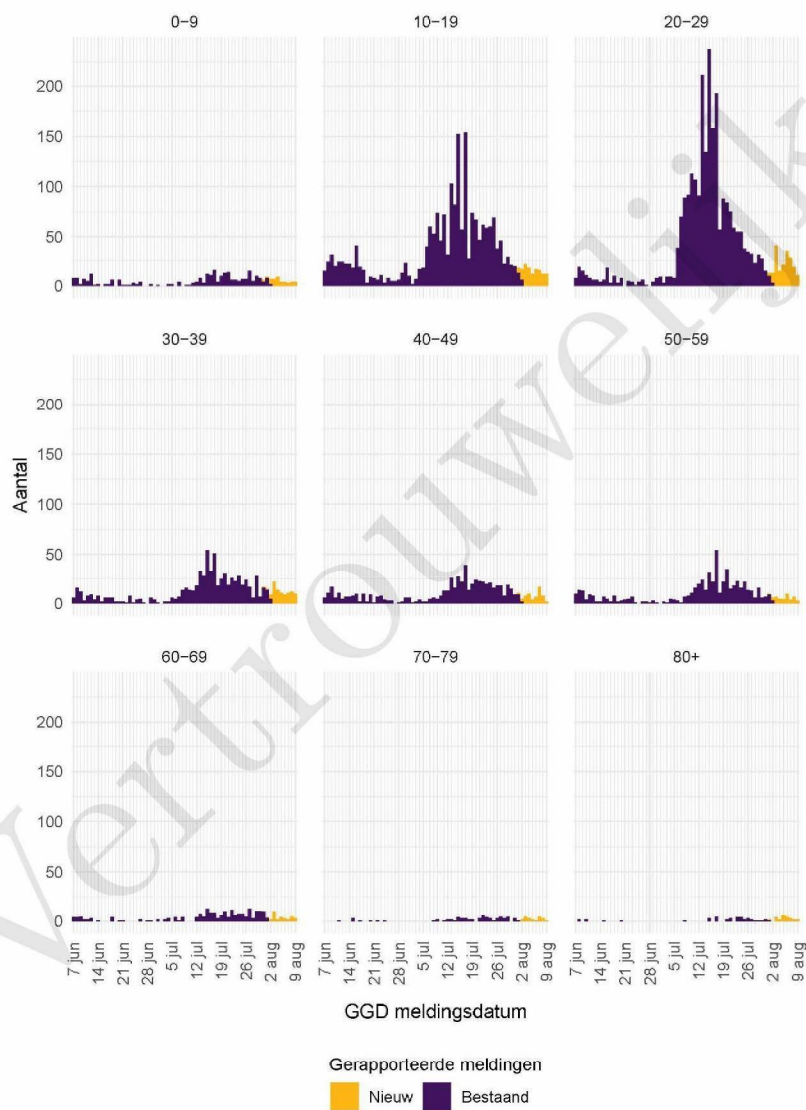

Figuur 2: Aantal aan de GGD gemelde SARS-CoV-2 personen vanaf 7 juni 2021, per leeftijdsgroep. Een leeg figuur betekent dat er in de betreffende periode geen meldingen waren.